Die Kunst der Fuge

von

Johann Sebastian Bach

BWV 1080

(zur bequemen Gemüthsergötzung gedruckt von M. Lepper und Baltasar Trancón y Widemann)

	Noten	Quelle
Cp I	4	54
Cp II	6	55
Cp III	8	56
Cp IV	10	57
Cp V	14	59
Cp VI	16	61
Cp VII	20	63
Cp VIII	24	65
Cp IX	28	69
Cp X	32	70
Cp XI	34	72
Cp XII	39	75
Cp XIII	40	76
Cp XIV	41	77
Cp XV	42	78
Cp XVI	44	79
Cp XVII	46	80
Cp XVIII	48	81

Z.Zt. ist nur eine Stimme gedruckt für die Kanons Cp XII bis XV
und nur eine der je zwei Versionen der umkehrbaren Fugen Cp XVI und XVII.

Notensatz durch lilypond, Version 2.16.0, siehe www.lilypond.org
Modellierung mit tscore, siehe www.bandm.eu/music
Dieser Druck folgt fast notengetreu dem im Jahrbuch 1928 der Neuen Bachgesellschaft,
durch **Wolfgang Graeser (1906-1928)**.
(Die Bearbeitung für zwei Cembali von Cp XVI ist ausgelassen und nicht mitgezählt.)
Fehler bitte melden an post@mlepper.de.

(Version vom 2024-07-24 08h53 — **WORK IN PROGRESS!**)

Cp I

J.S. Bach 1750
BWV 1080

13

22

32

42

51

60

69

Cp II

J.S. Bach 1750
BWV 1080

11

19

27

35

43

51

59

67

76

Cp III

J.S. Bach 1750
BWV 1080

12

21

29

64

55

47

38

Cp IV

J.S. Bach 1750
BWV 1080

13

22

31

40

49

58

67

76

85

94

103

112

121

130

Cp V

J.S. Bach 1750
BWV 1080

sop,2
alt,2
tenor
bass,2

14

25

36

47

58

sop,2

alt,2

tenor

bass,2

69

sop,2

alt,2

tenor

bass,2

80

sop,2

alt,2

tenor

bass,2

Cp VI

J.S. Bach 1750
BWV 1080

sop,2
alt
tenor,2,3
bass

7

sop,2
alt
tenor,2,3
bass

12

sop,2
alt
tenor,2,3
bass

17

sop,2
alt
tenor,2,3
bass

22

sop,2
alt
tenor,2,3
bass

27

sop,2
alt
tenor,2,3
bass

32

sop,2
alt
tenor,2,3
bass

37

sop,2
alt
tenor,2,3
bass

41

sop,2
alt
tenor,2,3
bass

45

sop,2
alt
tenor,2,3
bass

50

sop,2
alt
tenor,2,3
bass

54

sop,2
alt
tenor,2,3
bass

58

sop,2
alt
tenor,2,3
bass

62

sop,2
alt
tenor,2,3
bass

66

sop,2

alt

tenor,2,3

bass

70

sop,2

alt

tenor,2,3

bass

75

sop,2

alt

tenor,2,3

bass

Cp VII

J.S. Bach 1750
BWV 1080

sop,2
alt
tenor
bass

7

sop,2
alt
tenor
bass

12

sop,2
alt
tenor
bass

17

sop,2
alt
tenor
bass

22

sop,2

alt

tenor

bass

27

sop,2

alt

tenor

bass

32

sop,2

alt

tenor

bass

37

sop,2

alt

tenor

bass

42

sop,2

alt

tenor

bass

47

sop,2

alt

tenor

bass

52

sop,2

alt

tenor

bass

57

sop,2

alt

tenor

bass

(Diese Seite absichtlich unbedruckt.)

Cp VIII

J.S. Bach 1750
BWV 1080

13

23

33

43

53

63

73

83

92

101

110

119

127

136

145

154

163

172

180

Cp IX

J.S. Bach 1750
BWV 1080

11

20

29

38

47

57

67

76

85

94

103

112

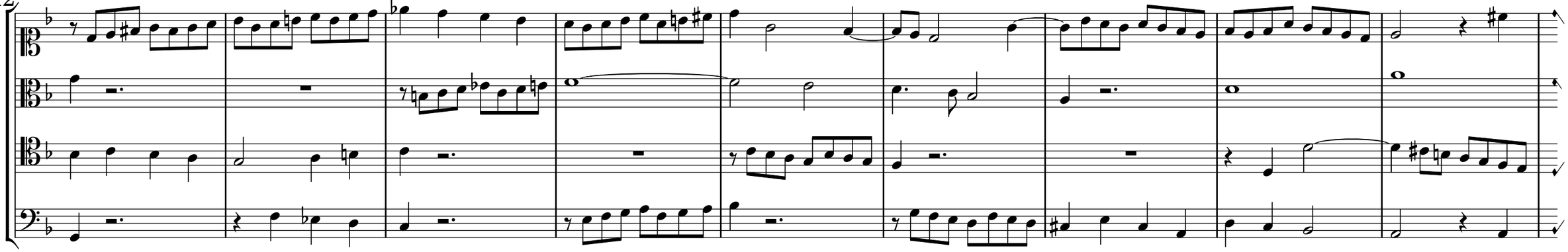

121

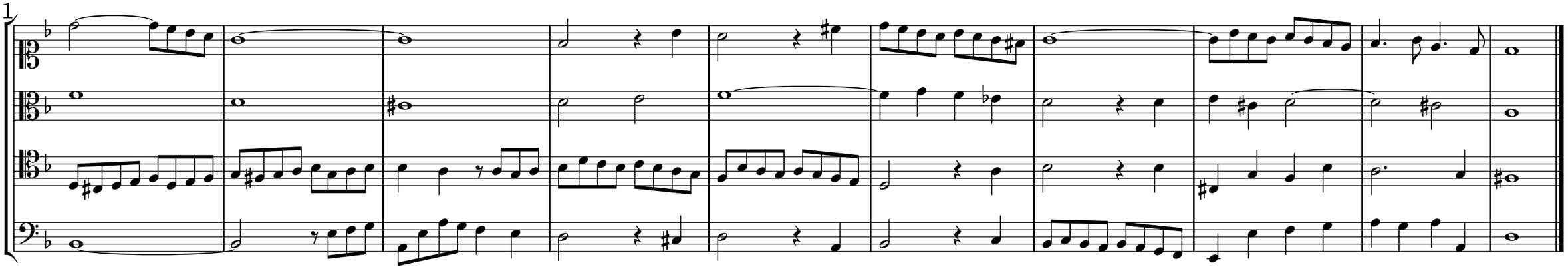

Cp X

J.S. Bach 1750
BWV 1080

13

24

36

48

60

72

84

96

108

Cp XI

J.S. Bach 1750
BWV 1080

sop,2
alt
tenor
bass

13

25

36

45

sop,2

alt

tenor

bass

54

sop,2

alt

tenor

bass

64

sop,2

alt

tenor

bass

74

sop,2

alt

tenor

bass

84

sop,2

alt

tenor

bass

94

sop,2

alt

tenor

bass

3:2

103

sop,2

alt

tenor

bass

112

sop,2

alt

tenor

bass

121

sop,2

alt

tenor

bass

130

sop,2

alt

tenor

bass

139

sop,2

alt

tenor

bass

148

sop,2

alt

tenor

bass

157

sop,2

alt

tenor

bass

166

sop,2

alt

tenor

bass

175

sop,2

alt

tenor

bass

Cp XII

J.S. Bach 1750
BWV 1080

Cp XIII

J.S. Bach 1750
BWV 1080

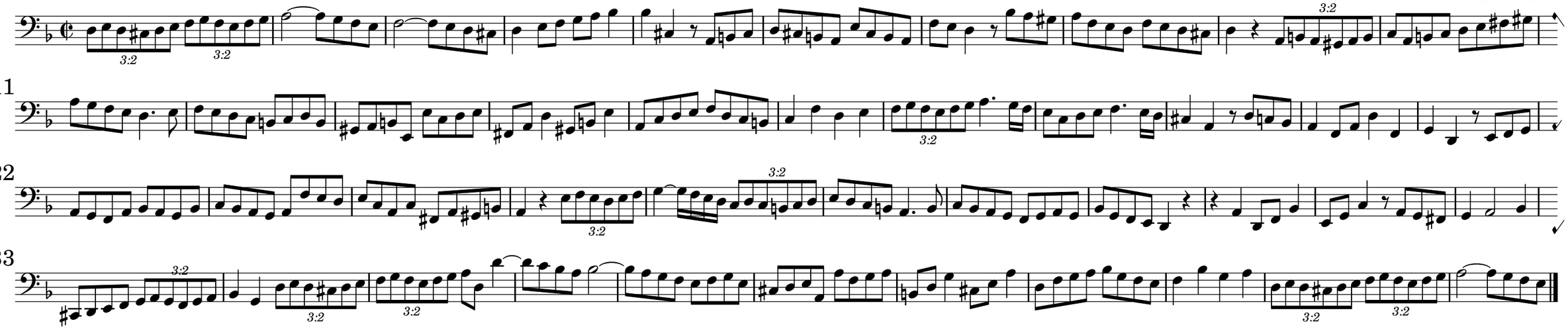

Cp XIV

J.S. Bach 1750
BWV 1080

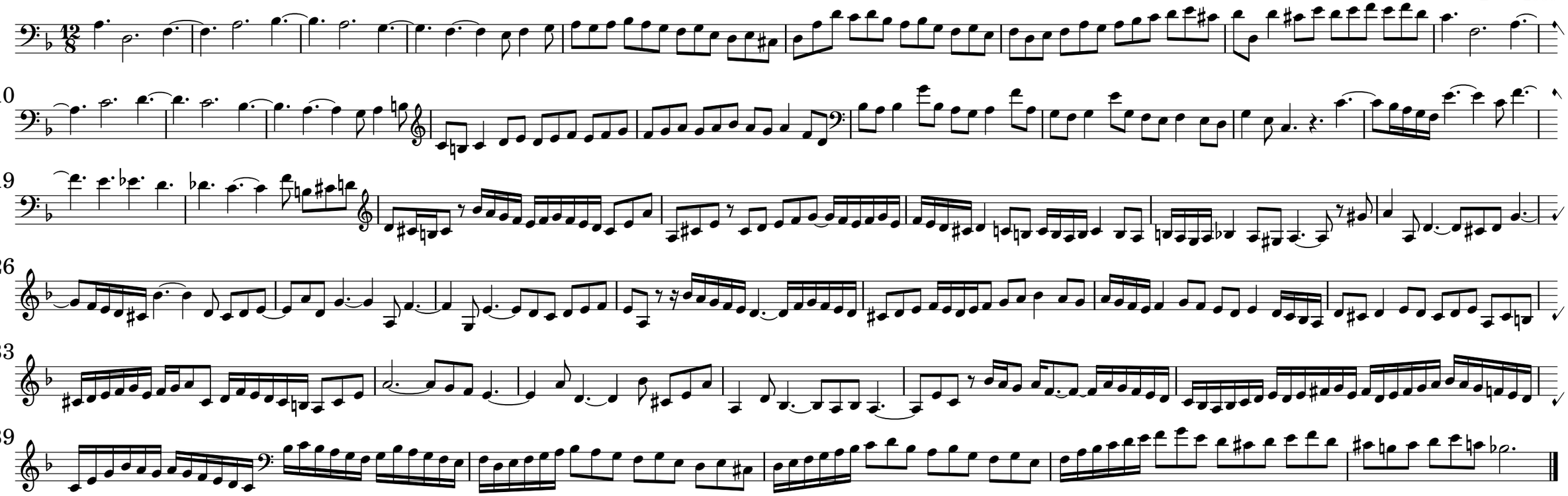

Cp XV

J.S. Bach 1750
BWV 1080

(Diese Seite absichtlich unbedruckt.)

Cp XVI

J.S. Bach 1750
BWV 1080

8

14

21

28

34

40

47

53

60

66

Cp XVII

J.S. Bach 1750
BWV 1080

11

19

26

33

39

45

51

Cp XVIII

J.S. Bach 1750
BWV 1080

16

28

39

51

63

75

87

98

109

119

128

137

146

155

164

173

182

191

203

214

223

231

```
// bach_kdf/cp01.cwn

CONFORM eu.bandm.music.top.Score_cwn

titulum = "Cp I" auctor = "J.S. Bach" numerus_operis="BWV 1080" tempus = "1750"
lilypond.include = "includeNormal.ly" lilypond.language = de

VOX sop  CONFORM eu.bandm.music.top.Score_cwn sig.synth = "dynaw sinus saw"

PARS p1
   T        1     2   3        4          5        6               7                8              9               10             11             12
   VOX M    4/4;MM1/4=100
       mtree 1/1
   VOX sop  %                              a'1  d    c       a       gis -     a   h   c     (- d c b) (a ,d) 'd - cis  (d a) c (- a)b  (- ,e) a  -   -
                                                                                                                          //  (- ,e) .a    FIXME
       nota  cl-c1;d-moll
   VOX alt  d'1 'a f d cis (d e) f (- g f e) d  e f g  a (,a h) (c a) 'f - ,h  e -  - f e d (e fis) g      -     f   e -   d.    e f.   d g -  - g f e d c
       nota  cl-c3;d-moll
   VOX tenor %
       nota  cl-c4;d-moll
   VOX bass  %                                                                                    dkl       'a    f    d        cis  -   d   e
       nota  cl-f4;d-moll

   T        12            13             14            15             16              17             18                19             20              21
   VOX sop  (- c - h)c    (- ,d) 'c.  a h  - (a gis)a -   h   -    c   d   ,g b  a - - b a g (- e f d)'b     (- g)a  d   -      (- h)c  f  -     (- d)e  ,a  d
       nota                                                                    ?
   VOX alt  d  g     -  ,c f.   e  f.  ,gis 'e.      (d c) (d f e d)(c %  ) %
   VOX tenor              akl    d       c       a     gis -    a   h   c       (- d c b) a   -   (- f)g  c   -   (- a)b      e   -   (- cis)d g  -   (- e) f
   VOX bass  f     (- g f e)d     %       %(a h)(c a) 'f - ,h e - - f e d (e g fis a)g      d.        (e d)e - f e fis - g fis gis(a gis)a(b a) h(c h)cis(d ,gis)



   T        21            22             23             24          25             26             27           28             29             30             31
   VOX sop  (- h)c ,f  b  a  -    ,d   g  (- e f 'd) ,e   (- d)'a - g  a     %                                                 a'1    'e       c      a
   VOX alt                        d'1     'a      f      d   cis -  d e      f     (- g f e) d  g.  e f   e  a.  fis g    fis.  'd ,gis -  a(% ,a) c   h
   VOX tenor e. a ,d.  e   cis(d a)h.  cis  d   .a         -      b   % ,e a - - b a g a  h     c  -   (- a)b a  d   (- h)c h   e    - ,a d - - d c h c d e - - e d c
   VOX bass  a - (- f) g   (- e)f.   d e    d  - (- h) cis  (d. c)  b   (a. g)(f g f e)  (d f e d)('a. f)b.  g 'd.   f a.  ,a e  %    %      ekl      a      f

   T        31            32             33             34             35             36             37             38             39             40
   VOX sop  gis -   a  h   c        (- d c b) a  %   %   a   - c b a b a g fis  g.   b ,e.  fis  g.  e  cis.  'a  ,d.   f e.   'c  ,f.   a g.  'e ,a.   c  h.   'g
   VOX alt  d   f   e  d   c  'a  -       ,d  (e a)  (- g f e) d                (- d)g.   g ,c   (- a) b a   -   (- f)g  c   -   (- a)h  e   -  (- cis)d g   -
   VOX tenor h  -   c  gis  (a g fis e)(fis g)  - g f e f e d  c d .%
   VOX bass  - f e d c d c h a      d          cis      a     fis  -  g   a     b      (- c b a) g  .-  (- e) f   b  -.  g   a    d  -. h c     f  -.  d   e

   T        40            41             42             43             44             45             46             47             48             49             50
   VOX sop  ,cis  -  d  e      (- cis)d -.   e  f e g - -  f e d (cis a)d.  h c  -     b a  %                                                        e'2        a
   VOX alt  (- a)b  a  -       -  -   (- f) g  a.    b a    g   -   (f d)'a. g  (fis d)g. e f  (- d)g.  e a  (- f)b.  g a   (- f)g - (f d) 'a     d          - cis h cis d a 'e -
   VOX tenor ekl    a          f      d      cis -   d    e   f     (- g f e) d.       ('a f)b.     g c.  a d  ,g   c  ,f  b ,e   a -     (e a)(- gis fis gis)(a.    g)(f e d cis)
       nota                                                                                                                                  ?  ?
   VOX bass  (,a. 'g)(f e d cis)(d. ,f) b        a              (-. b)(a g a -) (b. g)'d       -   e   -  f  -.    d e. cis d.  h (cis a )d(- c h a) h        a .%


   T        50            51             52             53             54             55             56             57             58             59
   VOX sop  f      d      cis -   d  e   f       (- g f e)  d.    e cis (d f) ,b      (- b a g) f      b      a.        'e   - cis d e f d g -  - e a g f e d cis
   VOX alt  (- ,a)d (% ,f)b  - ,e a - - g f e  d 'a d h   g e 'c -   -   b   a   -   g.  f   e   -   - (d cis)d  g   -. f e.      e a.          (g b) a       (- g f e)
   VOX tenor d(f d) 'b  (g e) a. 'f   ,h  cis  d  (h g)   c  (a f)   (b d )g.  e f     (- f e d)cis     d c b a  g a b c (d a)d.   h cis  - e ,a cis d - b g e  -   f   g
   VOX bass                                                                                              dkl   'a       f      d        cis  -  d   e

   T        59            60             61             62             63             64             65             66             67             68
   VOX sop  (d c b a)g    (- e f d)'a    (- fis g b)c    (- a b d)(es d)   cis 'a.   ,d g    (- ,cis)f.   d  e  (- cis)d.  h c  -   b a.     a d f e g f e d -
       nota     ?
   VOX alt  d.       e    ,a  %   %  'es   d   -    %   fis    (g fis)g  %  b    - a 'f d h - e cis a    (d a)b.    g a.    f    e. g (fis d)g.  e f  (- 'd)c -.    c
   VOX tenor a   -   h  cis  d   %   %  ,fis  (g a)b    %   c     d       (% ,g - f)e   %   %   %    %   (f d)g.  ,cis  f.    d   'a -  ,d  'd  - (a f) b   (- gis a -)
   VOX bass  f     (- g f e) d      (- es d c)  b        (- c b a)  g.          g    a              -                -.       a    (b. g) 'd      (- b)c   f  -

   T        68            69             70                71       72       73             74             75             76             77             78            79
   VOX sop  - f - e  f d e - (- d c h)(c.   'a) (g fis g b)(,cis %) %  % d %  %   d    -   -   (- h)cis  d.   c  b.    a ,d     (% g a c) (- b c es)(- d fis a) (-(g a)b ,cis)d  -
       nota                                                                                                !
   VOX alt  (b a gis -)(a. e)a   g   -.      c a   g     -    %   %  % a %  %   h    a..            g (fis g)a.  g c  (- ,fis g a)es  d   a   b   c     (d ,g)(- 'b a g) (- fis e g)fis
   VOX tenor d      (- h c -)f       (- d es -)d   -     e    %   %  % f %  %   f    -(e d)  e   %     akl   d       b         g   fis -   g   a   b     (- d c b)  a
   VOX bass  (- d) e  a   -   (- f) g   c  -     (- a)b     -    %   %  % a %  %   gis  a.          ,a   d

PARS plan
formaSuprema = fugenplan
   T         1   5    6 9     10   13 14 16 17     18   23 25 26 27   28  29   30 31 32 33 34 36 37  40  44    45   48 49  53  56  57 60  74  79
   VOX sop       C     - ..x                          - %           D            - x                  %      C   - .x
```

```
   VOX alt     D   - .x                    %              D        - .x                                          C> x
   VOX tenor                         C        -(- .x)                                  %         C   -. x                                C
   VOX bass              D          - x                                  - C> -  x  C        - x                  %          D   - x

// eof
```

```
// bach_kdf/cp02.cwn

CONFORM eu.bandm.music.top.Score_cwn

titulum = "Cp II" auctor = "J.S. Bach" numerus_operis="BWV 1080" tempus = 1750
lilypond.include = includeNormal.ly lilypond.language = de  lilypond.relativeScoreSize=-4


PARS p1
   T         1            2     3         4              5                  6                  7                  8                  9                 10                 11
   VOX M     2/2;MM1/2=80
       mtree 1/1
   VOX sop   %
       nota  cl-c1d-moll
   VOX alt   %                                                                                                                    d'1   'a          f         d
       nota  cl-c3d-moll
   VOX tenor %                                          akl       d         c         a          gis  -    a    h       c         (-. d c. b)  a     (-. 'g f. e)d. c b. a b. a g. f
       nota  cl-c4d-moll
   VOX bass  dkl    'a    f  d  cis - d e f  (-. g f. e)  d. e d. c -. d c. h -. a h. c d. e f. d  e. f e. d c. h a. gis  a. 'a gis. a ,d - g -  (-. f e. d)cis    d    ,d   (g. a) b
       nota  cl-f4d-moll

   T         11             12                  13                 14                 15                 16                 17                 18                 19                 20
   VOX sop                                      a'1      d         c        a         gis  -    a   h      c     (-. d c. h)a                -                  ,d
   VOX alt   cis -     d  e  f      (-. g f. e)   (d. e f. g) a      -. g f. e -. f e. d -. d e. f  e - d -  c   e    f   e   (-. cis d. e)(f e)   (-. e d. cis)(d c) -  (b. a)b   a
   VOX tenor e   (%. a h cis)d.            cis  (d.  (% e))f       e   c   -    a     h   (%. ,e fis. gis)a.          gis a (h. cis) d   ,g    (-. g f. e)(f fis) (-. d e. fis)(g ,c)
   VOX bass  (-. b a. g)(f e)d. 'd e. f g. b a. g f. g f. e  d. e f. g  a      f          (-. f e. d)(c  h)   (%. a h. c)(d e) f      (-. e d. cis) d     (-. c b. a)  b      (-. a g. fis)

   T         20                 21                  22                 23                 24                 25                 26                 27                 28                 29
   VOX sop   -                  -. cis d. f e. d gis. a h. c d. ,f -. (e d) cis. d cis  %  % %      %                  %                  a'1       d        c        a        gis -   a h
   VOX alt   -. fis g. a b - a -  gis   %    %    %      %         h             (a. 'e f. g)a     f      d          cis -     d  e  f   (-. a gis. fis)  e   (-. ,a d. c) h   (%. e fis. gis)
   VOX tenor -. a b. c d. cis d - e    %    %    %      %         gis           (e %)(%. a h. cis)d   c   -   b      (-. g f. e)a    (-. d cis. d)(,gis h)(-. ,e a. g)f    -  e   %   %
   VOX bass  g...             f e                    -         'e            ,a   %   %   %    %. d e. f g. a g. f (e.  a. f. d.  )d   f   ,h   e       ,a       d       (-. h e. d)(c h )
                                                                                                                        'b  g  e  cis

   T         29                 30                  31                 32         !       33                 34                 35                 36                 37                 38
   VOX sop   c    (-. d c. h)    (c 'a)(-. g f. e)  (-. f e. d)(-. e d. cis)  d         %                  (%. a'2 gis. a)(,d g)  (-. f e. d)(e a)  ,d   e  ,e   f  (e 'e)(-. d c. h)
   VOX alt   a.        gis      (a. g f. e)(d g)   f         e               d         %        %. b'1 a. g f. e d. cis d     'd     h cis   d   %   %  c    (-. b a. b)a     gis  c  ,fis gis
   VOX tenor (%. g'1 f. e)(dis e),a  -    h cis    d         %               %. a h. cis d. e f. d e     ,e   f   g     a     .%             (% d'1)(-. c b. a)b    h   cis  d  (-. c h. a)(h e)
   VOX bass  a  .%                             dkl       'a          f         d        cis -       d   e   f       (-. g f. e)  d  .%           (% g)(-. f e. d) e      %

   T         38                 39                  40         !       41                 42                 43                 44                 45                 46                 47
   VOX sop   c. d e - -. f e. d  'a .%                                  (%. e'2 dis. e)(,a d)(-. c b. a)b      (-. a g. f)g          -. f g. a b. c d. e f      'c       a       f
   VOX alt   a. b a. g f. a g. f -. e fis. gis a. h c. a h         (-. a gis. a)(,dis. a)'a  -   e  -    f   d   g  ,c. f e. d -. e d. cis d.          g    ,c    (-. b a. g) f. 'f g. a b. c d. b
   VOX tenor akl       d        c            a        gis       a   h       c       (-. d c. h) a     (-. g f. e)f   b    ,e   a     ,d - e. f g. a b -  (-. a g. f) e     f  %    %    b
   VOX bass                                           (%. f e. d)c   f       -   fis  -   gis  a      %

T         47                 48                  49                 50                 51                 52                 53                 54                 55                 56
VOX sop   e   -   f   g      a       (-. b a. g) fis -    g   a        -. ,d g. f es. d c. b a       %                                                                  %. g'2 f. es d. c b. a
VOX alt   c   g   c   -      -       (d - c. b)  a        d        b        g        fis -   g   a        b     (-. c b. a)g   b    a    c    -. ,f g. a b. c d. b c          ,f
VOX tenor -. d c. b a. g f. e f. 'f e. f ,b - es - -. es d. c b. a g. fis (g. a)b  -  (a. b)    c   es  d   -        -  d  e    f   -. f es. d c. b a. g f  .%             % ckl   d  es
VOX bass                                                                                      %. eskl d. c b. a g. fis (g. 'g fis. g),c -       f         d         b        a  -   b  c

  T         56                 57                  58                 59                 60                 61                 62                 63                 64                 65
  VOX sop   b       es         (-. d cis. d)(,g c) -    b    a    -    -. 'f g. f e. d cis. d cis. 'a b. a g. f e. f g. f e. d -. e d. cis d   %   %   b   -. b a. g f. e d. cis d. 'd e. f g - - -
  VOX alt   -. as g. f g - a - b          %      (%. g fis. g)(e f)  (-. d cis. d) g     -      f   e   a   -   .%             %. b a. g -. a g. f e  ,a   b   -     a   'a  h  cis
  VOX tenor f     b    -   es  f       (%. c b. a) g   'es cis   d     - ..%          %      d   -   cis d       e          ,a  (h. cis) d  %  %  ekl  f    g     a      %
  VOX bass  d      (-. es d. c)(b. 'b a. b)(,e fis)g    (-. f e. d)    'b             a   %                dkl       'a         f           d     cis  -  d    e     f     (-. g f. e)

 T         65                 66                  67                 68                 69                 70                 71                 72                 73                 74
 VOX sop   -  (f. e)f   a      ,d   -    e  fis g.           d       -. e d. c -. d c. b -. b a. g f. 'c b. a gis. (% gis)a.  (% a)(d. e)f   e   -     -. a gis. a e. fis g - -    f   -  (e. d)
 VOX alt   d   .%              (%. g'1 a. b)c   -  (b. a) b    a       g       f       e   -   d    f   (-. f)e  (-. e) d   (%.. d'2)(c. h a. gis)a    -     %    'e  -. ,a d. c b. a g. f
 VOX tenor (%. a h. cis)(d ,fis)g   .%                                              % akl   -   d   -   c   -     a   -    gis a   h     c      (-. d cis. h)  a        b
 VOX bass  d     (-. es d. c)   b      (-. c b. a)g. 'd e. fis g. a b. f e   a   ,d   g      ,cis     d       e       f       ,h      c      -   d   e   -     f   d    g   -

  T         74                 75                  76                 77                 78                 79                 80                 81                 82                 83
  VOX sop   cis   e   ,a   -    -   ,d   -   g     -. b a. g -. a g. f -. g f. e -. f e. d -. h cis. e ,a. 'g f. e d       'a          f       d        cis  -  d   e     f    (-. g f. e)
  VOX alt   e       (-. g f. e) (d. c b. a)b       a.            h    cis      gis      a   -    %     cis  d. f e. d cis. a h. cis d   c   -   b    (-. b a. g)(f  b)   a  - b    a
  VOX tenor -. b a. g f. e d. c d - e. fis g. f e. d cis      d       e       f       e   -    %     a    a       %          %. ,d e. f g. a g. f(e. g f. e)d       cis d   -   cis
  VOX bass  -    ciskl d  a     b.             g    a       -       -         (-. b a. g)-. a g. f -. g f. e     (d   %) (%. e f. g) a      (%. b a. g)  (a. f e. d)(g a)

  T         83                 84                 85
  VOX sop   f
  VOX alt   (-. fis g. a) b     (-. a b. g)   a
  VOX tenor d   (e. f) g  -     (-. fis g. e) fis
  VOX bass  b. c b. a g. a b. g 'd            ,d


PARS plan
```

cp02.cwn Wed Jul 24 08:53:10 2024 2

```
formaSuprema = fugenplan
   T           1   5    6 9   10  13    14  19   23    24  26 27  28 30   31 35  36   38  42  43  45   49 50     53  54 57  58  61  65 66  69 73 74  79     85
   VOX sop                       C         x              C         - .x                          D    - x       - .x                                  D
   VOX alt                D      - ..x          - ..D        - x                                        C
   VOX tenor       C      - x                                                        C   - x                                                C  - %
   VOX bass    D   - ..x                                                D  - .x                                C      - .x    D   - x

// eof
```

```
// bach_kdf/cp03.cwn

titulum = "Cp III" auctor = "J.S. Bach" numerus_operis="BWV 1080" tempus = 1750
lilypond.include = includeNormal.ly lilypond.language = de

// cwn.ornamenta = "eu.bandm.music.entities.Ornament_JSB_klavierbuechlein"
cwn.ornamenta = "eu.bandm.music.entities.Ornament_KdF_special"

PARS p1

   T         1           2      3           4               5              6                    7               8                    9                  10                    11                  12
   VOX M     2/2;MM1/2=80
       mtree 1/1
   VOX sop   %                                                                                                                    d'2      a          c           e         f  -     e     d
       nota  cl-c1d-moll
   VOX alt   %                                                 a'1   ,d      f         a          b -      a   g   f          (- e f g)   a   g    -  (fis f) e dis e fis g - gis - -   (a h)c     h
       nota  cl-c3d-moll
   VOX tenor d'1    a    c  e   f  -  e  d  cis (- a h cis) d  c  -  (h b) a gis a h c - cis -  - (d e)  f   e   - ,a h cis  d cis d e  f e d cis d - ,d -  'a h  c  -  - e d   c h ,h c d e fis gis e
       nota  cl-c4d-moll
   VOX bass  %
       nota  cl-f4d-moll


   T         12                 13                 14                 15                 16                 17              18                 19                 20                 21
   VOX sop   cis     (- a h cis)d       (- d e f)   g ,h cis d e - d -  (- cis)c   -    (h b)(a gis a h)(c cis)  -  (d e) f   e   (- ,a h cis)(d.  e) cis   f  d.      e  ,a   d   -   (cis c)
   VOX alt   (- ,e f g)(a  g)   (- fis g a)(b  a)   g       (- e f g)   a.     g (fis e) f   -        (- a g f)  (g e f g)a       - ,cis d e  f g a b ,e   a   - (gis g) (- fis)b  g.       a
   VOX tenor a   g     f   e    (d 'd e fis)(g f )  e   d   cis   d    e      d             -  (c h) a    %     (%  d)(- h cis e),a  .%             %                  %
   VOX bass                                                              akl    ,d          f       a          b   -  a   g   f       (- e f g)  a ,a % a b a h cis  d ,d % 'd  es d e fis

   T         21                 22                 23                 24                 25                 26              27                 28                 29                 30
   VOX sop   (- h) es c.    d  ,g c   -    (h b)  (- a)'a   -   ,d     (- e)f.      g a    (- g) b   -    (a g)f      (- e fis g) (a ,d) (- g ,cis d)    (e f g e) f        (- f e d )(c.    d)
   VOX alt   ,d  g   - (fis f)(- e)as  f.     g   ,c 'c    -   (h b)  (a gis a h)(c cis)  -   (d e)(f d) e   (- ,a h cis)d      (d c b a)b         (- a)   (- d ,gis a)  h       (-(a g)fis f)
   VOX tenor %                                                                                                                                                                  %   e'1  -    ,a
   VOX bass  g ,g % g as g a h c ,c % 'c des c d e f ,f % 'f fis g % ,g f e d 'd   a 'b a g  (f e)d.     g ,cis  d - % a b 'b a g   (fis.(e fis))(g f e d )(cis.(h cis))(d c h a)gis 'gis a (,a h)
       artic                                                                                                                                                    tr                 tr

   T         30         !       31              32          !        33      !        34      !          35       !        36     !       37      !      38
   VOX sop   e    %
   VOX alt   e dis e fis g    gis - (a h)(c a) h    - ,e fis gis a        - b a g  fis  f   - a g f  e   es    - g f es  d.    e  f e f g a g a -  - g b a  g f g -
   VOX tenor (- h)c      (- d)e   (- d) f -  (e d)  c           - h cis d e       -  ,a h c d       - ,g a b   c b c -   -   ,f  - g a - - b c -  - b d -  - - c b
   VOX bass  c -  % a    'e f e d (c h)a.    d ,gis a c d e     f - e d   c a h c  d  e  d c h g a h  c d c b   a g a f  b a b c  d.   e f.   d g.   f  e d e c

   T         38              39                  40                  41                  42                  43              44          !       45      !       46          !       47
   VOX sop                                                                                                 e'2    ,a       c           e       f  -    e  d    c           -  a h cis
   VOX alt   - ,c d e f e f -  (-(e d))e  f.     g ,c 'a   -    (fis g)(-(fis e))fis g.   a ,d   'h   -  (ais a)  (- gis)g - (fis f)e dis e fis g - gis - -  (a h) c   h     - ,e fis gis a  g f e
   VOX tenor a       (- g a h) (c g)c   -    (h b) (- a)'f  d.       e ,a   d   -    (cis c)(- h)'g  e.   fis    ,h. cis  d.    d  c h c a    h.    c  d c - h  - a - gis a  %
   VOX bass  f   e   d  -    c - % c  des c d e  f ,f % 'f ,b a h cis d ,d % 'd es d e fis g ,g % 'g ,c h cis dis (e.  e)(f g a -)  a.      a  g fis e - - f e d  c   e    ,a %

   T         47        !       48      !       49      !       50      !       51      !       52      !       53      !       54      !       55      !       56
   VOX sop   d c h a     h   c   - h c d  e d c b  a  b    - a b c  d c b  as g       - fis g a b a b c   d cis d e f  fis  - - g a b   a    -  ,d e fis g       - fis g a  - fis g -
   VOX alt   f fis g a   - f g f  d g a h  c ,e f g  - f es d c f g a  b ,d es f ,b h c d  es d c es d fis g -  - a b -  - d c b c a b c d                - cis d e ,a       ,d.    e
   VOX tenor % dkl e fis g - a f  g 'f e d c ,c d e  f - g es f 'es d c b ,b c d  es f es d  c d e fis g  - %  es d - % g  f b a - a  g  - e fis a  ,d fis g a  b .%    % d'1 cis c - c h  b
   VOX bass                                                                                  ckl     g       b       d      es     d   c    b          - a h cis d - e fis  g

   T         56       !       57       !       58       !       59       !       60       !       61       !       62       !       63       !       64       !       65
   VOX sop                                    d'2      a.    h  c.    d  e.    d f      - e -  d cis  c   - a h c  d       - d e f  g.   fis g.   fis a       -  a g f
   VOX alt   f.  g   a.    g b       - a - g  f        - e fis gis a h c  -  h cis d - cis c b a b  h    a g fis a  ,d       - fis g a b h cis d  e d es ,a b c d -   - - c h   a   'e
   VOX tenor a gis a h c  cis  - - d e  f  e  % ,a h cis d a ,d -   e dis e fis g. gis  a %     %  'e   e  %                                akl     ,d      f       a
   VOX bass  d       c d e -  - g f e  d  cis  d        - c -  h  a        g a b -  a d e f  g  gis  a b  a g  fis - g a b c b a  g f e d  cis  c   - - h b  a gis a h c  cis

   T         65       !       66       !       67       !       68       !       69       !       70       !       71       !       72       !       73
   VOX sop   g - f e   d cis d e f g f e   f g a -  ,c       - ,f g a  b       a       - fis g - - g f e  fis g a -  ,d       d.  cis  d       -
   VOX alt   - e d cis d a   b g a         - b a g  fis g a - ,d                    - es d c  b d cis e - e d cis d.     c  b       - a b -          b a  b g  a
   VOX tenor b       a   g   f         - e fis g a       - ,d e fis g            - fis g a b - a g  a                    - a g fis g                - fis g e  fis
   VOX bass  - - d e   f e       - ,a h cis d       - c b a  b       - a b g  'd                                                  - a b g  d

// eof
```

```
// bach_kdf/cp04.cwn

titulum = "Cp IV" auctor = "J.S. Bach" numerus_operis="BWV 1080" tempus = 1750
lilypond.include = includeNormal.ly lilypond.language = de

cwn.ornamenta = "eu.bandm.music.entities.Ornament_KdF_special"

PARS p1
   T        1          2     3          4              5               6               7              8                9                10              11                12
   VOX M    2/2;MM1/2=80
      mtree 1/1
   VOX sop  a'1  ,d   f  a  b -  a g  f  (- e f g)  a    (- b a gis)a    (- b a gis) a  d  ,g   b -  ,e  a  g  -  f  b  -  -  a  d -  -  c  b -
      nota  cl-c1d-moll
   VOX alt  %                                      d'1  a        c    e         f  -  e  d  cis   (- a h cis)d      (- cis d e)f      (- e f g) a      (- g f e)
      nota  cl-c3d-moll
   VOX tenor %                                                                                                                      akl      ,d
      nota  cl-c4d-moll
   VOX bass %
      nota  cl-f4d-moll

   T        12      !          13      !       14      !       15        !       16      !       17      !       18      !       19      !       20      !       21
   VOX sop  b -  a g f         - 'f e d  e f  g e  a      %  ,a   f               e  'e   c       - c h a   h cis d - e     - cis d e  ,a     -    d  b     -   c
   VOX alt  d       (- e d cis) d   g   ,cis e   -   ,a   d       - es d cis  d  'd   -  (c h)  a g f e  d  g     - a  g f g a b f  e       - - d e  f     -  g   e
   VOX tenor f      a          b       a  g    f       - e f f   a       - b a gis a       - b a gis a  d    ,g  b   -  ,e   a   g    f e f g  a   %   % ,d e f g  %
   VOX bass                                                     dkl     a       c       e       f       e  d  cis     - a h cis  d      - c b a  g      - b  a g

   T        21        !       22      !       23      !       24      !       25      !       26      !       27      !       28      !       29      !       30
   VOX sop  a         -   b   g       -   a   f       %                                               c'2     ,f      a       c       d       c    b
   VOX alt  -   f     d       -   e   cis     d       % 'c b a  g       - 'd c b  a       - 'es d c b       - b a f   f   es  d       c 'ges f e f      - 'c b a g a  g f
   VOX tenor % ,cis d e f  %   % ,h cis d e  %   % a b c  d       - h c d   e       - cis d e f       - f e d   c       -   -   b   a   c   a      - a g f  e d  e -
   VOX bass  f        - a g f  e       - g f e  d 'd   b   g   e  'e   c   a   f   'f  d   b   g  'g   e   c   a f g a  b c d e  f      - es d c  b      c

   T        30      !       31      !       32      !       33      !       34      !       35      !       36      !       37      !       38      !       39
   VOX sop  a       - g a h  c       %       %  e    c       -  -  h c  d       - ,g a h  c       -     d  b       %  b    g   'b   - - a g   a g fis a ,d       %     d
   VOX alt  e d e -  d   %   g'1     ,c      e       g       a       g    f  e       - d e fis g       - as g fis g       - as g fis g   c    ,fis  a   - as g fis g
   VOX tenor - - a g  f e f -  - - e d  e f g -  - a b -  -  (a g)  f       %       %               d'1     ,g      b       d       es      d    c   b       -  a b c
   VOX bass  cis     d       c       %   e    c - 'g f  e d es -  - es d c  h g a h  c   b    a       g a b d   g   %

   T        39      !       40      !       41      !       42      !       43      !       44      !       45      !       46      !       47      !       48
   VOX sop  b.    b  a       % 'a    f       %   g  ,cis d e -  - ,a h cis d       - h  c d e       - g f e   d       - f e d  c       - e d c  h       - a gis h a h c -
   VOX alt  - fis g -  - g f e  d  %    %    'a   f   b  ,e.    'b  a g f g   a       - gis a - % e f g  a       % ,d e f g      % ,c d e  f       - e d f  e       -.   a
   VOX tenor d es d cis d ,e f g a ,d 'd - - es d cis d f e d 'a   ,cis  - - d e   f       -   e   c       -   d   h       -   c   a       -   h   gis     -   e   -  a
   VOX bass  gkl      d       f       a       b       a   g       f       - e f g  a       %  a    f       %   g   e       %   f   d       - c h d  c.    h  c  a

   T        48      !       49      !       50      !       51      !       52      !       53      !       54      !       55      !       56      !       57
   VOX sop  - h a c  h c d -  - c h d  c d e -  - d cis e d e f -  -  e    -  d    c  'a   -   gis a   e   c       %  c    a       %   'a  f       %   f   d
   VOX alt  f   a    -.    h  gis h   -.    c  a       - (gis a) h   d    ,gis h  - a c -  % f e d  - d c h  a       % b a g  f       % 'g f e  d       % es d c b
     nota                                                                                  cl-c1
   VOX tenor -   f   -   d  'h  gis -  gis  a 'e   ,a d    - c h d  c h a gis a.    h  h       a       % d c b  a       % b a g  f       % 'g f e  d       % es d c
     artic                                                                               tr
   VOX bass  d.    c d   h  e.    d e  c   f.    e f  d   gis      %  e    a   f   d   e   ,a      %  'a   f       %   f   d       %   'd  b       %   b

   T        57      !       58      !       59      !       60      !       61      !       62      !       63      !       64      !       65      !       66
   VOX sop  % 'c b a g f e d  c   d   b       -  'g   e       - a g f  e d c b  a 'f e dis e       - f e dis e       - g fis e fis g a -  ,d      -   d   b       - es d cis
   VOX alt  %       %  b'1 g       - a g f  e 'c b a  g b a d  c  ,e  c       -  'as  g 'des c h c       - des c h c       -.     c - b a g  a       - as g fis g
     nota           cl-c3
   VOX tenor b 'g   e  %   % c b a  g       -       % 'd c b  a       % b a g  a  h  c   e  c       %   e   c       %   es  ,a      %       d'1     ,g
   VOX bass  g      % a g f  e       % f e d  c      %       %               fkl     c       e       g       b       a   g   fis     - d e fis g   d   b

   T        66      !       67      !       68      !       69      !       70      !       71      !       72      !       73      !       74      !     75
   VOX sop  d       - es d cis d       %
   VOX alt  - as g fis g  gis   - a gis a h          -   b  g   e   a       -  ,d  'b      -   ,c 'a      -   b   g       - b a g  a       ,d      f       a
   VOX tenor b        d         f       e   d       cis     - a h cis d  a  'f      -   ,g  'e      -   f   d       - f e d  cis     - es d cis d g f e  d es d cis d g f e
   VOX bass  %   d    b         % c h a  gis e fis gis a 'a g f e f g e  f g f e  d c b a  g a b g  c d e c  f g a g  b a g f  e d cis h a g f e  d  ''a  f  d  %  a  f  d

   T        75      !       76      !       77      !       78      !       79      !       80      !       81      !       82      !       83      !       84
   VOX sop                                  e'2     ,a      c       e       g       fis  e  dis     - h cis dis e     - f g e f e d -    - e f d  e d c - - d es c
   VOX alt  c         h     a      gis    - e fis gis a b a gis a d c h a b a gis a d c h  ais 'fis e d cis h a cis ,fis g fis g a   fis  e  'h  a      - gis fis a gis  a  h(a gis)a
   VOX tenor dis e dis e fis e fis dis h c h c d   h     a  'e   c   %  %  e   c   e   -  ,ais   %  % fis g  a        %  h    - c d h  c  cis d        -  c   h  e  c h c  -
   VOX bass  % gkl fis e dis cis dis h e  ,e  'h  d     c  %   %   'a fis     %   a   fis  cis  ais  fis  %   h    'fis  a  -  gis a     - h  c  a h  a   gis  e  f fis

   T        84      !       85      !       86      !       87      !       88      !       89      !       90      !       91      !       92      !       93
   VOX sop  d c h -  - c d h  c                    -       h       c       %   c   a       %  'a   f       %   d   h       %   d   g               -       - g f  e
   VOX alt  - - g fis g  %    %   fis  - g a fis g -  f as g f e d  e g   e   g   - g f e  f  %   %   a   f   a   - a g fis g       %   'e  cis  d   - h cis d e
   VOX tenor a  d    es f   - ,h c d  es      - .d    -  ,g   - g a h  c  %   %   c   a      % a h cis d  %   %   d   h       % h cis d e  'b   ,e d e -  cis
   VOX bass  -  g    -  as  -  a    - g fis a g      ,g      c       % c d e  f   % g f e  d      % d e f  g       % a g f  e       % e f g  a       %   a
```

```
T         93        !        94        !        95        !        96        !        97        !        98        !        99        !        100       !        101       !       102
VOX sop   f         % g a b  c ,f es d es       -     d   % e fis g a ,d c b   c         - b c es  d         -  - c d   es        - -  d es f         - - es f   g         - - f g   a
VOX alt   - e d cis d        %         % b a g   f 'c b a  b   %     %         % g fis e d   %     % g a b   ,es  %     % a b c   ,fis %    % b d as   g   %     % a b f   a   %    %
VOX tenor %   a     f        %   'c    a   c     %    ,f   d         %   'a     fis a     - - g fis g         - fis g b  a         - g a c   b         - a b d    c         - b c es d c b a
VOX bass  ,d        % d c b  a   %     %   'f    ,b        % b a g   fis  %     %   'd    ,g  a     b   g     c     es   c   a     d   fis   d   b      es  g      e   c     f   a    fis d

T         102       !        103       !        104       !        105       !        106       !        107       !        108       !        109       !        110       !        111
VOX sop   - ,d g - -     fis  g     %    %    g    e         % f e d   c         %    c    a         % 'g f e  d es d cis  d         - es d cis d         - es d cis d.     e f   a  f
VOX alt   %        % es'2 d c b     %    % c  b a  g         %   g     e         % 'b a g  f         %    a    f         - g f e   d    f    - g f e    d    e    f a h cis d   f  d     a
VOX tenor b.     c a         g 'es d c  b        % c b a    g        % 'd c b    a        % b a g    f        a         ,d       f         a         b         a   g     f     - e   f g
 artic            tr
VOX bass  g    es  c   d     g     b    g        %   g      e        %    a      f        %   f      d        -    f      -   ,b    -    d     -     f    -    g     - f -  e  d     - cis d e

T         111       !        112       !        113       !        114       !        115       !        116       !        117       !        118       !        119       !       120
VOX sop   d'2  a    -    c   -    e     -   f     -    e     -    d    -     c    - a   h c d         %    d    b         %        % b c d   c b a g  a        -         -    g   c
VOX alt   f         c        e         gis       a         g    f    e         - cis d e ,a    'a   fis       % fis g a   g f e d   c   %     %        % e f g  f es d cis d    %   %    e
VOX tenor a b a gis a        - a g f    e   d     - e d cis  d e  f g  a .%      %        % c d es   d c b a   g    'd    b        - g a b   a g f e  f                 - f e d  e    g
VOX bass  f         - f e d  c         - h - b   a                  - 'g a b   a g f e   fis       %   d     ,g   %     %   'g    e        %   c    f   c    a    f     b        - a  g b

T         120       !        121       !        122       !        123       !        124       !        125       !        126       !        127       !        128       !       129
VOX sop   -   a     d        -    h     e        - f g d    cis 'b a g f                   -    (e d) e        -    (d cis)d        -        -   (c b)  c         - b a c   b d es c  d g d c
VOX alt   c   %     %   fis  d    %     %    gis e   %      %         % d'2 cis e d c b a   b a  g -   - a b g   a g  f  -   - g a f   g f es -  - fis g e  fis g a -  ,d    %   %         %
VOX tenor -(fis e) fis a    - (gis fis)gis   h   -   b     a         -     g     a   d     -    b     g   e     %    a     f   d     %   g     es    c    d         - d e fis g   %     %
VOX bass  a h c -  - h a c  h cis d -  - cis h d cis d e -  - d cis e  d     e     f   d     g         %   ,c    f         %   ,f    b        -  a  b g  b a g fis  g         - fis g a b g b d

T         129       !        130       !        131       !        132       !        133       !        134       !        135       !        136       !        137       !        138 139
VOX sop   - b c es d c b a  g fis g - %    a   gis      a    %     %         % 'a g e  f a ,d cis d        - f e d    cis d h cis d.   cis  d.    cis  d.     es  ,a   %    % d e g ,cis      d
VOX alt   %   akl  b   c    d         %    a   h        %    'f    -     e   %        a'1       ,d       f         a         b         a   g     fis       - d e fis g       - fis g e fis
VOX tenor d'1      ,g       b         c        f        e    d     cis       - a h cis d   a     - b a gis a ,h cis d  e   f g e   fis a g - - f b -    - a c -    - - h a   h   b   - - a g   a
VOX bass  g                 - d   c a b d ,g f e 'e d h c e ,a gis a 'a g e  f        -         ,b       a         d
```

// eof

cp05.cwn Wed Aug 30 18:22:48 2023 1

```
// bach_kdf/cp05.cwn

CONFORM eu.bandm.music.top.Score_cwn

titulum = "Cp V"  auctor = "J.S. Bach" numerus_operis="BWV 1080" tempus = 1750
lilypond.include = includeNormal.ly lilypond.relativeScoreSize=-4  lilypond.language = de  lilypond.maxAutoVoicesPerStaff=2

PARS p1

   T        1      !       2       !       3       !       4       !       5       !       6       !       7       !       8       !       9       !         10
   VOX M    2/2;MM1/2=80
       mtree 1/1
   VOX sop  %                                                                                                   d'2     'a.     g f.    e  d       cis     d.       e
       nota cl-c1;d-moll;V-1
   VOX sop2 %
       nota cl-c1;d-moll;V0
   VOX alt  a'1     ,d.   e  f.    g  a       b       a.     g  f       - e f g   a b c -  - b a b   ,e f g -  - a  f g  a g f e d  h cis - d       - e f g   a e a - - ,d g -
       nota cl-c3d-moll;V-1
   VOX alt2 %
       nota cl-c1;d-moll;V0
   VOX tenor %
       nota cl-c4;d-moll
   VOX bass %                                      dkl     'a.   g   f.    e d       cis     d.     e f     - g f e   d  f g a b       a.   ,a h.      cis
       nota cl-f4;d-moll;V-1
   VOX bass2 %
       nota cl-f4;d-moll;V0

   T        10       !       11      !       12      !       13      !       14      !       15      !       16      !       17      !       18     !      19
   VOX sop  f        - a g f  e gis a h c       - c b a   b       - b a g   a       -   b   g       -       -   f   e       %       d       a.    h   c.    d e
   VOX alt  f a h cis d a d -  c       %       %       % a'2 g f e       - g f e   f       e       - ,a h cis d a d -  - d cis h cis       % akl h cis d e f -   - g a - - g f e
       nota                                          cl-c1                                                                                   cl-c3
   VOX tenor d'1      a.    h  c.     d e       f       e.     d cis      - a h cis d       - d cis h cis - d e  f e f g  a   e   a       %
   VOX bass  d.    e  f   d   'a      - a b c   d       ,g      - g f e   f       - f e d   e       a               -       - b a g   f         -   d    'a   f  'c

   T        19      !       20      !       21      !       22      !       23      !       24      !       25      !       26      !       27     !       28
   VOX sop  f       e.    d c       - h c d   e   dis   - fis e dis e d c h  c.    h  a       - b a g   a c d e  f g a -   - g f e   f e d cis  d a h cis d       - c b a g
   VOX alt  d  'd   - d c  h a e fis gis a       - gis a h c         h       - h a gis a g f e  f.   g   ,c  %                   d'1     'a.   g  f.    e d
   VOX tenor                akl       'e.   d   c.    h a         gis     a.    h  c       - d c b   a       % 'e d cis d       - cis e -  ,a      -   d    d.    c b
   VOX bass - c h a  gis     a       - g f -   e                   -       %       akl     ,d.   e  f.    g a       b       a.     g f       - e f g a     % a g f

   T        28      !       29      !       30      !       31      !       32      !       33      !       34      !       35      !       36      !       37
   VOX sop  -       - f b -  a   %                                                                  c'2     ,f.   g a.    b  c       d       c.    b a
   VOX alt  cis     d.    e  f       - g f es  d                   - es d c  b                   - d c b   a.      'a g  f g -  ,c  %   % f e d  g a b -   - a b - a  e  f
   VOX tenor - b a g a.    g  a   b   c       - b a g   f   g       a       - g f e   d   e   f   g   -  g f -   -   e   f c d  e f   %   %.    c  f.     e f a c - -
   VOX bass e       d      - d  c b  a       b       - b a g   fis     g       - g  f e d   e   f       'c.    b a.    g f       e       f.     g a       - b a g

   T        37      !       38      !       39      !       40      !       41      !       42      !       43      !       44      !       45      !       46
   VOX sop  - g a b  c      - d c b   a 'f    -   e   -   d   -   c   -   b   -.     a c h c -  ,fis d g - - 'g f -  ,b.    a d   %     %       %  d   g     -  (f es)
   VOX alt  - e f g  a      - b a g   f   a   g       f       e       d       c   %   g'1     'd.     c b.    a  g       fis     g.    a  b       - c b a g b a g
   VOX tenor - b a g f      - e f g   a   %   %                                   c'1     g.    a  b.      c d     es      d.      c b       - a  b c  d       - d c b
   VOX bass f       - a b c  d       - e d c   h d c h   a g a h   c d e f   g a g f   e c f -   -   es  d                 - ,g c - - d b a   g 'd e fis g       -   f  es

   T        46      !       47      !       48      !       49      !       50      !       51      !       52      !       53              54                55
   VOX sop  f       - es d - - ,g f es d f g a   b f b -   - c b a   b c d -   - es f -   - es d c  b.    c  d   c   f       - e f g  ,c       -   f   c.    d es.   f g   d
   VOX alt  a   c   ,f.   g f es d c  d   %   % a b c   d c es -   d - g a   b c  d -   - c b a   g a b  -  - g   a -  - f g a   b       - b a g   a   %   %   c   g.    a b.     c
   VOX tenor c      - ,f b - -   a   b   %               f'1     ,b.   c   d.    es f     g       f.     es d     - c d e  f       -   %   f   c   (- d)e.    f g
   VOX bass - es d c d.    es f       ,b.   c   d.    es f       g       f.    es d     - c d es  f                                     -   %   %   %   c'1  g.    a b

   T        55              56      !       57      !       58      !       59      !       60      !       61      !       62      !       63     !       64
   VOX sop  (- e)f.    g a  e f g -  d e f -   e       a.    g  f.     e  d       cis     d.    e f       - g f e  d       -   a   -   c  ,f       - a g f e
   VOX alt  d   a.     b c  -   b   -   a   - h a gis a  %   %       d'1     'a.    g f.    e  d       cis      d.    e  f       - g  f es d                 - d c b
   VOX tenor d.     e f.   g a - e f   g   d   - d cis h cis   d a c -   - a b 'g  e  ,a   - a h cis d  %   %  'a   b  ,b   a g a b   c       - c b a   g
   VOX bass (- c)d   a.    b c - g a   b - f g   a       - g f e   d       %   g   - e f -   -       - e f g  a       - fis g - d       a       b       h     c

   T        64      !       65      !       66              67              68      !       69      !       70      !       71      !       72      !       73
   VOX sop  -       - d cis d  cis  'e  a.    g  f.     e d   g   (- f) e.    d c   (f e)d   (g f)e  a       ,d.     e f.    g  a       b       a.     g f       - e f  g
   VOX alt  a       -   gis    a   %   %   'a  d.     c b.    a g   c.    b a   (a g)f   (b a)g  (c b)c  (- a)b   a cis d e f       % a g f   e d e   - d       %
     nota                                                                                                            cl-c1
   VOX tenor - g f e  f        e   %   %       d'1   g.    f e   (- d) c   f.      e d     -   e   - d e fis  g       a       ,d.     e f.    g  a       b       a.     g
   VOX bass  cis      d        a   %   akl  d    (- c) b.    a g   c.      b a.    g f   (b a) g   (c b) a      g       d       % g'1 f  e d     -   cis   d ,g a h c ,c d e

   T        73      !       74      !       75      !       76      !       77      !       78      !       79      !       80      !       81      !       82
   VOX sop  a g f a  ,d     (- b)c  -   b   a       - ,d g b  ,e      -   d - cis d h   c e a -  - b a g   f e d e f g a -  - g f g   a g f e  d 'b a g  f a h cis d
   VOX alt                                                                                 d'1     'a.   g f.    e  d       cis     d.     e  f       - g f e
    nota                                                                                   cl-c3
   VOX tenor f      - e fis g a g fis a ,d   g   - ,cis d f ,b       - a g a     f       e           a.    g f.    e   d      cis     d.    e   f       - g f e  d f g a  b
   VOX bass  f g a f  b - a   g fis a    b ,a b c  d e f d   g f e g  ,cis d e cis d c b d ,gis a h gis a 'g f e d       - c b - a b a g  f   b     a       - (h cis) d       - cis d e
```

```
   T         82       !         83        !       84        !        85         !         86        !         87         !          88       !         89        !         90         91
   VOX sop   - es d c b d e fis g         - a g f e cis d - -.     g ,cis d     -  cis    d         % d c b    a b a g    fis g fis a e d e g  fis a c -  -         - b d cis d
    nota                                                                                                                                        V1
   VOX sop2                                                                                                                                     %   a'1    -         - b a g   fis
    nota                                                                                                                                        V2
                                                                                                                                                // ?? cl-c1
   VOX alt   d        -   %     % a'1 b c d       a         - a g  - - a  b -   a.     g  - e fis - a.    g    fis.  e    d           cis      d.      e  fis       - g fis e d
    nota                                                                                 V1          V-1
   VOX alt2                                                                                d'1       %
    nota                                                                                   V2        V0
   VOX tenor - c b a  g b c d   es        d   g   -   (f e) d f e  d e    f     e d e  -  d         % ,e fis g a g a b    c b c ,fis  g a g e  a g fis e  d         - cis d e fis
   VOX bass  f   fis  g         - fis g a b.    h cis a d c (h a)b   - a  - gis a  ,a     'a        ,d.      e f.    g    a           b        a.      g  fis       - e fis g a
    nota                                                                                   V1
   VOX bass2                                                                               dkl       %                                dkl      %          % c b a   g         'd
    nota                                                                                   V2


// eof
```

cp06.cwn Tue Aug 22 08:49:30 2023 1

```
// bach_kdf/cp06.cwn

CONFORM eu.bandm.music.top.Score_cwn

titulum = "Cp VI"  auctor = "J.S. Bach" numerus_operis="BWV 1080" tempus = 1750
lilypond.include = "includeNormal.ly" lilypond.language = de   lilypond.relativeScoreSize=-2    lilypond.maxAutoVoicesPerStaff=3

// cwn.ornamenta = "eu.bandm.music.entities.Ornament_JSB_klavierbuechlein"
cwn.ornamenta = "eu.bandm.music.entities.Ornament_KdF_special"

PARS p1

   T          1                2                   3                    4                        5                      6                      7                          8
   VOX M      4/4;MM1/4=80
       mtree  1/1
   VOX sop    %                a'2 (,d. e)(f. g) a  b  (a. g) f (- e f g) (a. g)(f e d c) b    a     (-. h)c  (-. h)(cis. d) e (- f e d) cis (d. e)  (f. e f. d) e
       artic                                                                                tr
       nota   cl-c1;d-moll;V-1
   VOX sop2   %
       nota   cl-c1;d-moll;V0
   VOX alt    %                                    %  %      d'1 ('a. g) (f. e)d        cis (d. e) f    (- g f e)d  (e. f) g  f       (-. e)(f. g) a  -   (-. h)(c(- h a gis))
       nota   cl-c3;d-moll
   VOX tenor  %                                                                                                                                  d'1 (a. h) (c. d) e
       nota   cl-c4;d-moll;V-1
   VOX tenor2 %
       nota   cl-c4;d-moll;V0
   VOX tenor3 %
       nota   cl-c4;d-moll;V0
   VOX bass   dkl   ('a.  g)   (f.  e)    d        cis      (d.     e)   f           (-. g f. e)  d. ,d e. f g. a g. f    e. 'e f. g  a. b  a. g  f     d    'a     -
       nota   cl-f4;d-moll

   T        8                    9                  10                   11                   12                    13                    14                          15
   VOX sop  -. d c. h   a. 'a g. f e    .%          %     %   a'1  ('e. d) (c. h)a     gis   (a. h) c     (- d c h)a    -     -.    (- a b c)d    -      d.    (- d e f)g   -
   VOX alt  a    -      'e.    d   c.     h a    -     gis    -   a.       h   c          (-. d c. h)  a   (-. gis)a  (- g f e)  f.              (- f g a) b  -   (-. h)(d(cis h cis d))
   VOX tenor f   (e. d)  c (- h c d)e.          d     -. h e. d  c. d c. h    a. 'e -. dis e. h c. gis  (a. e)f     (- g f e)d   d(- 'a b c)d. c  b. c b. a  g(- 'd e f)g. f e.  f e.  d
   VOX bass  -                    -. e a. g f. e f. d  e - -  e  f. e fis. gis (a. g)f      e    -      %

   T        15                   16                  17                   18                   19                    20                    21                          22
   VOX sop  g.(f e)f. g a.(g f)e. fis g     %    a  (,d. e)  (f. g)a   b   (a. g)  f    (- e f g)a   %                                                %       (%. d'2 c. b)
   VOX alt  e..  (d cis)d..         c b. g f. e d. 'cis d  - -. h cis. a f. e f. g a   (-. b)(a. 'g)(f e d cis)d  (- c h a)(h. g)c          c.(h a)h. c c. b a.(g a)  b. d c. b a -    -. g
     nota                                                                  cl-c1
     artic                                                                                                                  tr       tr
   VOX tenor cis    a    -    %      d'1  -    'a.   g    f.    e  d   -     cis   -       d.     e  f       (-. g f. e)        d     %    c    -       ,f.    g a.         b
   VOX bass  akl (,d. e)(f. g) a      b (a. g) f (- e f g)   a    -   %.      b  (a. g) f (-(- g f e))  d    %(% d e f)g - -(- e f g)a. g f. d g. f e(- c d e)f. es d. c d. e f. e f. g

   T        22                   23                  24                   25                   26                    27                    28                          29
   VOX sop  a. b c -  -(- ,f g a)b. b b.(a g)a. b c. c d. e f. e f. g e. d e -   e.(d cis)d(- c b a)g. b a. g f  (- e d cis)d   (%. d'2),g  (- b a g)(f a h cis)d     (% c d e)(f.(e d))c  -
   VOX alt  f. g f. es d  -     g -  -.  e  f -  -. e f. g a   d   ,g   %    f      -       'c.   b a.    g     f   -     e   -      f.    g        a       (-. b a. g)
     nota   cl-c3
   VOX tenor c          d           c.     b   a   -    (-. g a. h)(c  %)                          c'1 (,f. g)  (a. b)c      des (c. b)   a (- g a b)      c   (- h c d) e    %
   VOX bass  a.   (- f g a)(b. a)(g. f)e. c f -  -. g f. e   d  (c(- 'g a b)c. b) a. f b. d ,e -  -(- c d e)   (f. e)d (- d c b)(a f g a)(b g a b)(c. cis)(d cis d e)f (- e f g)a(-. g)(f. e)

   T        29                   30                  31                   32                   33                    34                    35                          36
   VOX sop  (-. a d. c)b         (-. g c. b)a        -.(g f)g. e f. g e  -  e.(d cis)d - -. e f. d   g (- 'e f g)f. e d. c b - a  ..%                  d'2    -     ,g.      a
   VOX alt  -      (-. d g. f)   e       (-. c f. e)  d.              cis  'a   (,d. e)(f. g)a      b    (a. g) f  (- e f g)  a. b c. d  ,g. 'es ,a.(b c) ,fis. a ,d -  -. d  e.  fis
   VOX tenor                                        dkl   -   'a.    g  f.      e  d    -        cis      -     d.    e f          (-.   g f.  es)  d.   fis g. a b -   c -
   VOX bass  d.(- ,d e f)g.(- f e d)c.(- 'c d e)f.(- e d c)b          a       -                     -.         a  (b. a) g   (f. g a. b)c                -.        c  b.       a

   T        36                   37                  38                   39                   40                    41                          42
   VOX sop  b.    c     d    -       es   -    d.     c        b        (-. a b. c)    d(- es d c)(b d es f)g   (- as g f)(es d c b)(a.(g f))b - a g a  b c d es  f - - es d c b a
     artic                                                                                                                tr
   VOX alt  g. fis g. a b.(c d)(c b)( g)c.(b a)b. fis g.(a b),e. fis g      .%
   VOX tenor d   (- c b a) g   %        %    %    d'1   (,g. a)     (b. c) d  es    (d. c)    b(- a b c) d  (- ,g a h)  c      .%
   VOX bass  g  ('d. c)(b. a) g         fis (g. a) b  (- c b a)      g 'g -(- f es d)c. f g. a (b. a)g    (-. f) es      (-. d c. d)(es g f es d c b a) (g. f g. b)       (a f g a b c d es)

T        42                   43                  44                   45                   46                    47                    48                          49
VOX sop  b.(c d),g. 'g ,b(- a g a)a. b b -   %. c ,f (- g f e)f. g      a  (- g a h)(c.  g)c   -  (h a h cis)(d.  e)f      -. f e. d cis. a d - -. (c h)c - -. (b a) b - (- b a g)f (-. g)(a. b)
VOX alt  f'1   (,b. c)(d. es)f        g    (f. es)d    (- c d e)       (f. c)f  - (e d e fis) (g. d)g   -  (f(- a b c))    d   ,g   -    (f. d)e  -    a. g f. e d. cis d          (-. e f. g)
VOX tenor                                                                                                                                                                dkl - 'a. g f.  e d  -
VOX bass d    es      f     -       (-(es d))(es c)a.(g a)b. 'b a. g f. ,f es. d c. 'c b. a g. 'g f. e d(- 'a h cis)d. c (b. a b. g)(a % )    agr   -     ,d.      e   f.    g    a   -
  artic                                    tr

 T        49                   50                  51                   52                   53                    54                          55
 VOX sop  g.('e f)g. ,cis d. e cis. d (d. e f. g)(a. (- a g f)) e       (-. d e. f)       g.     (- g f e) d    -    (-. cis d. e)(f.   (- f e d)) c          (-.   c f.   e)
   artic                    m
 VOX alt  e     (%. g)(f. g)   a      -     %. (% e'2 d cis) d  -. (- d c h)c  %          (%(% d c h))c  -. (- c b a)b      %.       (% c b a)b    -.    (- b a g)a    -
 VOX tenor cis   (d. e)    f  (- g f e)(d. cis d. e)(f .%)       %(% ekl fis gis)a - - % % % %      (%(% dkl e fis)g -) - ..%                        (%(% ckl d e)f -)(- g f e d f g a)
 VOX bass  b     -     a.      g      f          (-. e f. g)    a     (-(- c h a)g(- a g f))(e. d e. f) g             -(- b a g)f(- g f e)d. c d. e f          (- .%)
```

```
T         55                                  56                                  57                                  58                                  59                                  60
VOX sop   d.  c b - -. ,e a. g                f. fis g. a b. h cis. d      e   (a. g)(f. e) d        cis  (d. e)f   (- g f e)  d    .%
VOX alt   -. ,d g. f  e. d cis -              d         (- d e f e d cis h)cis(- a h cis)(d. e)(f. g)a     -       ,d.     e   f.     g  a      -
VOX tenor b c b a g f e d  cis 'g a b a g f e (d 'a b c b a g fis) g       (- b a g)f    -     b     a    %       d     ('a. g)(f. e) d    cis (d. e)
VOX bass                                                                                                  %. agr h. cis d. e f  -   (f(- f g a)b. ,b)(a 'b a g  f e d cis)


T         60                                  61                                  62                                  63                                  64                                  65
VOX sop                                                                                                                                                   %             a'1
VOX alt   b        -        a.        g         f          (-. e  f. g)           a - - -   - ,c d e   f g f e  d f g a b c b a  g ,g a b  c d c b  a b a g f. (- a h cis)d - -. cis d. e
VOX tenor f       (- a g f)(e f e d)      cis    d. a d (- c b a)b. g c -          c         .%                          %        %         fkl     ('c.   b)(a.    g)f    e      (f.   g)
VOX bass  d 'c b a g f e d  cis 'd cis h a g f e d e d c  b a g f  g 'd c b a g f e f 'c d e  f g f e  d f g a  b c b a   g ,g a b c d c b   a b a g  f - - - (f.   (- e f g))(a 'b a g f e d -)

T         65                                  66                                  67                                  68                                  69                                  70                                  71
VOX sop   ,d.       e   f.        g           a               b                   a.       g  f     -       (-. e  f.  g) a          (-(- ,d e f))g  -  -       (-(- ,c d e))f    (-. d)(g.  f)
VOX alt   f     %       d'1   ('a. g)         (f. e) d        cis  (d.  e)        f  (- g f e)(d. a)(b. c)  d           (-.  a d. c) (b. a)   b    (-. g)(c. b) (a. g)a    -    (g. 'd)
VOX tenor a    (- b a g)(f g f e)(d. 'a)      (d. c)(b. a)g   .%                  (% ekl f g)a  (- b a g)f  (- e d cis)d    -   (%. d)g. f e. d e - -. c         f. e d. cis  d - -. g
VOX bass  - c b a  b g cis -  d b a g  f g f e d 'a h c d e f - % e f g f e d cis d.              (- es d c)b    (- b a g)fis   %     (%.. ggr) (c(- d c b)a -)  (%.. fgr) (b(- c b a)b. h)

T         71                  72                          73                                  74                                  75                                  76                                  77
// M                                                       FERM FIXME
VOX sop   e. g c. b a. c f. es d.    (% d)cis.   (% e)    ,a   (% %('e f)g)(f e d cis)d     -. e cis. d d - %  %          %           %                    %          (%. d'2 g.  fis)
  nota                                                                                                                                  V0                   V1
VOX sop2                                                                                                                  %           d'2                  ,g.     a   b.       c
  nota                                                                                                                                  V2
VOX alt   c. e f. g f. g a  -  (-. fis g. a)(b.   (% b))  ,e   (% 'cis    )(d  % )(%. ,e)   f. g e.  g  g(- g fis e)fis. a ,d. c b. es ,a(- 'a b c)(b a)(g fis)g. d e. fis g -   'd. c
VOX tenor g  - %. e a. g f. 'c (d. c b. a)  (g.   (% g))  g    (% a       )(a  %) (%. b)    a. b a  %   a -         d.  c  b. a  g -    fis -    g. a          b     (- c b a)g.      a
VOX bass  c. b a. c f. es d. f b. a g. f e. f e. d       cis  (% a)       (d. e)(f. g)     (a. g a. ,a)d                 -

T           77        !                   78                                  79                                  80
VOX sop     g. a b. g (a.(b c))(b a g fis) g                                  (-. fis g.   e)  fis
VOX sop2    d         es                   d.    c       b    -               (-.   a b.   cis)d
VOX alt     (b. a)g   fis (g. a)           b    (- c b a)g   (- a g fis)     (e  %   %.   g)  a
VOX tenor   b. c d. b c. a b. c            d (- ,d e fis)g. a b. c(d c)(b a)(g  %   %.  'e)  d
  nota                                                                                                                                  V1
VOX tenor2                                                                    (%..       bkl)  a
  nota                                                                                                                                  V2
VOX tenor3                                                                    (%..       gkl)  fis
  nota                                                                                                                                  V3
VOX bass    -


// eof
```

```
// bach_kdf/cp07.cwn

CONFORM eu.bandm.music.top.Score_cwn

titulum = "Cp VII" auctor = "J.S. Bach"   numerus_operis="BWV 1080" tempus = 1750
lilypond.include = "includeNormal.ly" lilypond.language = de    lilypond.maxAutoVoicesPerStaff=3
// cwn.ornamenta = "eu.bandm.music.entities.Ornament_JSB_klavierbuechlein"
cwn.ornamenta = "eu.bandm.music.entities.Ornament_KdF_special"


PARS p1

 T        1        !       2       !        3                !                4               !            5          !          6         !           7                !          8
 VOX M    4/4;MM1/4=80
    mtree 1/1
 VOX sop  %                a'2      ,d.     e f.     g          a                   b               a.      g      f          - e f g     a (- g f e)d (- d e f)  (e d c h)(a -)      % 'e g f e c
                                                                                                                                                                    a     d
    nota  cl-c1;d-moll;V-1
 VOX sop2 %
    nota  cl-c1;d-moll;V0
 VOX alt  %                                 d'2(a. h)          (c. d)e             f (e. d)         cis(- a h cis) (d b a g)f   (- a h cis)d(- d c h)c (- c h a)gis a      ('e. d)      (c. h)   a
    nota  cl-c3;d-moll
 VOX tenor d'1('a. g)(f. e)d cis(d. e)f(- g f e)d cis d -  - d c h a gis a - - a h cis d c b a g fis g -(- b a g)(f. e)d(- 'a h cis)d(- a g f)  e  (a. g)  (f. e)  d    c d e - - e fis gis a       %
    nota  cl-c4;d-moll
 VOX bass %                                                                                                dkl                    a         %     h      c                  -     d
    nota  cl-f4;d-moll


  T        8                !          9          !          10          !          11          !          12               !          13              !              14
  VOX sop  h          %      (% d e f) g  (- g f e)f   (- g f e)d    (- f e d)cis  (- cis d e)f   (- e f g)a    g     (- b a g)fis   (- fis g a) ,d     es     d     %        a'1 (d. c)
  VOX alt  gis       (a. h)   c  (- d c b) a (- a h cis)d   (- c b a) g    (- e f g)a    (- g a h) (c - d e)f    (- f es d)es    (- d c b)c       (- c b a)(g c)(,fis d e fis)g  (- g fis e) fis
  VOX tenor % hkl e d c h a gis a  .%       a    (,d. e) (f. g) a     b    (a. g)   f    (- e f g) a    (- a g b)c.   g c.    b  a    (- ,d e fis) g  (- fis g a)b    (- a b c)   d       (- c b a)
  VOX bass  e                               f                         e          -    d        c                                 -       a      b     c     d                %


 T        14          !               15          !               16          !               17          !               18          !               19          !          20
 VOX sop  (b. a)  g    fis       (g. a)  b     (- c b a)g     (- as g f)  (es g a b)c - c b a  b c d es (f es d c)b   - a g f e g f e f.      b      - b a g  a - h c (d h c d)(,g 'es)d.       e
 VOX alt  (g. f)  es   d                 ,g.       a   (b. c) d           es        d.         c    b      -   a   b   c   d   %       %.        'as  g   %   %   c   (- c b a)b
 VOX bass  (% ggr a b)c  (- a d c b a g fis)(g b c d)es    (- es d c)(h.(a h))c (- d es f)g      (f. es)    bkl  ('f. es) (d. c)b        a   (b.  c)     d     (- es d c) (b d es f)g      (- d)(- d c b)
  artic                                                                tr                    d   (- es d c)b   d   ,g  -   f a b c d c d es f               -  (- es d c)    'g

 T        20          !               21          !               22          !               23          !               24          !               25          !          26
 VOX sop  f           (-. es)d        - a d -  - c d es f    (- g f es) d     (- d c b) (a 'es d -)  c - b a g  a g f -  'c    (- h c d) ,g  %           c  (,f. g)  (a. b)c       d       (c. b)
 VOX alt  - b a g a b c - - b a - - ,d g -(- - f g)a        (- b c a)b      (- b a g)f      -    (- g f e) f       ('c.  b) (a. g) f       e  (f. g)       a  (- b a g)f   (- g f es) (d e)f.   f e
 VOX tenor c     (f.  es)  (d.   c)b       a.          (b c) d     (- es d c)b     (- b a g) (f b)(- b a g) (a g f e)f                        'c              -    b      a             -      g
 VOX bass  f      %        fkl    (,b.  c) (d. es)  f        -     g          (- - f es)d     (- c d e)f    -       (% ,b a g)(f a b c)d     % ,c 'c b a g f e(f 'c f e)d (- d c b)(a. g)b. h c. cis

 T        26          !               27          !               28          !               29          !               30          !               31
 VOX sop  a   (- g a b) c   (- d c h) (c d e f)g        (- f e d) cis    d    (% a h cis)(d e)f  -  e      - e a g f e d cis  d b a g f e d cis (d 'a) d.   f (e d)e a - ,a b d g ,g
 VOX alt  (- e d cis)d  (c e f g)a    (g. a)(b ,d cis h)cis    (% 'b a g)(a g f e)(d %)  % 'a d c  b a b g e  .%             d       ('a.  g)  (f.  e)   d       cis    (d. e)
 VOX tenor f                          e                                  f                  -       g       a                                        -       b       a       g
 VOX bass  d. e   f.   g a.  b  c.   d ,g  .%                            dkl   ('a.  g)  (f. e)   d       cis    (d. e)      f       (- g f e) d    -   %    g   -   f   -   e

 T        31          !               32          !               33          !               34          !               35          !               36
 VOX sop  (a c f e)(d. e)  (,a d)(- e f c)  (f ,b)(- c b a)  (g 'g)(- g a g)  (fis f)(- a g f)  (e es)(- g f es) d  -  cis c       - - b a  g 'f e d cis. d e.  cis  d g e d cis e ,a g
 VOX alt  f     (- g f e) d     %                                                                                                                                    a'1
 VOX tenor f   -   %   g   (- a g f)(e a)  - b a g f a d c b  h   c  cis   (d c h a)(h b)   (- d c b)(a 'a)  (- a g f)(e es)    d cis   d     g   (- f e d)(cis e),a %     %     ,cis
 VOX bass  - (d c)h. cis   d   b   g   a   d   e   f   -   (- a g f)(e a)  ,d   %   g   %    ,c   %    f   %    (,b   b)(- a g fis)g a     b     f   a    (- b a g)  f.    g   a    %

 T        36          !               37          !               38          !               39          !               40          !               41
 VOX sop  f g f e  d f b a    g f e g g b d cis d    (% d c b) a    (% cis d e) (f g f e) d      'a.       g   f.      e     d              cis             d       e
 VOX alt  ,d                  -       e         f             -    g          a                                b                              a               -       g
 VOX tenor d   .%             d               'a.       g    f.         e    d                cis             d.      e     f              -   g    f   e    d
 VOX bass  % bgr a g f e d cis d      (% 'g f e) (d cis d e)f   (% ,f g a)(b g)  'd ,d 'd e f a g f e d e f e f d e f e f g f e d cis d c b a  g a b g a g a b  a 'a g a f a d c  b a g b


 T        41          !               42          !               43          !               44          !               45          !               46
 VOX sop  f           -   g  f e      d a d - - e d cis d 'a ,d.   e      (f. g)a          b    (a. g)      f     (- e f g)(a f e d)(c %)  %
 VOX alt  f                           -       e         f    g          a   (,d. e)       (f. g)a          b    (a.  g)   f    (- e f g)  a        (d. c) (b.  a)g
 VOX tenor -  - % cis      - e d cis  d e f g (a g f g)a      % 'es d c b a g - 'd  - % d      - cis d e f g f e d    c       -             (- es d c)(b. a) g  -  % 'es
 VOX bass  a g f e d c b a b         a       -      %          % bkl a g f e d - %               (% g a b)(c ,c)f g  a   g      fis   (% d e fis)g d g f es d c b

 T        46          !               47          !               48          !               49          !               50          !               51
 VOX sop                                                                                                                      d'2
 VOX alt  fis  (g. a)       b  (- c b a)      g  (- fis g a) b c b a  g f es d es   (- es f g) a  ,d   - (c b) a c d e f g a b  (c ,es)(- g f es)  d       %      % a'1 b c  b a g f
 VOX tenor ,a % d -         ,g. a b.  c       d  es          (d. c)   b       (- g a b) c     - c b a g f e d c      %       (% d'1 c b)a      (- ,d e fis)(g %)%      (% f'1 e d)
 VOX bass  c es d c b a g fis g 'd g - - fis g a (b g a b)(c ,c)'g  -    %   ,g   c. b   a.    g   f      e      (f. g)  a       - b a g  f 'es d c b   (% 'b a g)   fis  d   g   -
```

```
T         51            !             52          !             53             !                 54            !             55            !             56          !             57
VOX sop   'a            -     g       f           -    e        d                                cis                          d             -     e       f
  nota                                                                                                                                                V1
VOX sop2                                                                                                                                              (% d'2 c b)a - b a g f - g a
  nota                                                                                                                                                 V2
VOX alt   e  'e  ,a. h   cis.  d  e -    f  (e. d)    cis   (- a h cis) d        a      -  (g a)b   g      - a g f e d e f g  b ,e  -     a.  g f.  e     d    cis       (d.  e)f     (- g f e)d
VOX tenor cis (- a d -)  (e f e d)(cis %)(% a h cis)d % h cis d e f g a f        %      % dkl e fis g a b g a   e   %   %   'b g   %  %     a    (d.  c)    (b.  a)g       f  (- f g a) b    (- c b a)
VOX bass  (- g f e)(f. d)'a  (% ,a h cis)d   (% e f g)a                % bkl a g f e d f ,b                a    (% 'a g f) e d e f g b a g f g f e d e f - - a g f e a g a ,d   %

  T         57                  !                  58                !                  59                !                 60            !                 61                !         62
  VOX sop   -          g         f       e          d                 - e d cis   d e f e  g f e d  e cis d -  -       cis      d.          d  (cis c)(- es d c) b a g b - b a g  fis
  VOX sop2  b    d     cis  e    -    d  -     cis   d b a g  f a - gis h   .%              %.          f     - d e f  g a b g  (fis a g fis)g -   b    a    -   ,d      cis      d
  VOX alt   -    'b    -   (a g)  a   f   g   e       f    % % d        -   .%              %.          ,gis  a                b    (- c b a) (g fis e g)fis    g                a
  VOX tenor g    .%              % hgr cis d  e f g e a    % % f        -   .%              %.          (d e) f       e        d  -  % 'd     e   g    d   a    b      ,e        d
  VOX bass  % akl g f   e d cis e ,a                  - 'g f e  d c b d  ,gis       %       %.          b     a                d                             -                ,d

// eof
```

cp08.cwn Wed Jul 24 08:37:09 2024 1

```
// bach_kdf/cp08.cwn


CONFORM eu.bandm.music.top.Score_cwn

titulum = "Cp VIII" auctor = "J.S. Bach" numerus_operis="BWV 1080" tempus = 1750
// cwn.ornamenta = "eu.bandm.music.entities.Ornament_JSB_klavierbuechlein"
cwn.ornamenta = "eu.bandm.music.entities.Ornament_KdF_special"
lilypond.include = "includeNormal.ly" lilypond.language = de    lilypond.relativeScoreSize=-1

PARS p1

   T        1               2               3               4               5               6               7               8               9               10
   VOX M    2/2;MM1/2=60
       mtree 1/1
   VOX sop  %
       nota cl-c1d-moll
   VOX alt  %      d'1     c    f   ,h  b   a   d  ,g   -    f   g  (a g) a   ,d  'd  c   h   c   f  e  dis   e    (% d c h)  c     (% h a gis)  a c h d  ,gis 'f e d
       artic                          m|                      (       )       (    )
       nota cl-c3d-moll
   VOX bass %
       nota cl-f4d-moll
       artic                                                                  %       akl      g   c  ,fis  f    e   a  ,d  -      c   d     (e d) e
                                                                                                                                  m|

   T        10              11              12              13              14              15              16              17              18              19
   VOX sop                  %       d'2     c   f   ,h  b   a   d  ,g   -    f   g  (a g) a   ,d  'd  c   b   a  'f  e   d   cis  -   % (cis - d e),a d c b  c a b g
       artic                                                   m|                      (       )       (       )       (       )
   VOX alt  c h c e  a ,d cis e d f e g  f c h 'f  e   c   d  g  ,c   a  h   e  (,a c b d) c   - b a g  a f g e  f c'2 b a  b g a f  e  'b  a  g     f  ,e  f  g
   VOX bass ,a 'g   f   e   f  b   a  gis  a     (% g f e) f      (% e d cis)d     (% c b a)  b       c       ,f a g f  g e f  d  'a 'g f e  f d e cis  d
       artic    (         )

   T        19              20              21              22              23              24              25              26              27              28
   VOX sop  a               - a g f  g e f 'd  ,f e  (% 'cis)d  - h a g  a c h - - gis fis e fis a gis h (a c h d) c       - es d c  d b c a b           - d c b  c a b g
       artic                                   m
   VOX alt  - 'g f e  f d e cis  d             -  cis  'a  -    g   c  ,fis f  e   a   ,d  -   c   d   (e d)e    ,a  fis g  a  - 'a g fis  g e f d e  f  g  e
       artic                                                                   m|
   VOX bass cis 'a  ,d  f    ,b  a  b  g    a 'a g f g e f d  e  -  d g  ,cis c  h   e  ,a  -  % ('a g)  fis d  e  fis ,g  a  b  g  c  d  e  c

   T        28              29              30              31              32              33              34              35              36              37
   VOX sop  a   d  ,gis g  f  b  ,e  es  d  g  ,cis c  - c b a  b d c es  d 'a g fis  g b a c b      (- g a f) g  -  %  cis d ,g f e  f a g b  a e d cis  d f e g
   VOX alt  (f a)  (% ,h cis e) (,a 'f) (% ,g a c)  (,f 'd)(% ,e fis a)  ,d  fis  g   a   b   a   b   c  (d f e d)(cis d)  (e d cis h)(cis  e) a ,,cis  d  'b  ,e  a  -  g
       nota                                                                                                                                    cl-f4
   VOX bass ,f 'g f e  e f e cis d es d c  d b c a  b c b a  b g a fis  g                                  - a g f  g e f d  cis 'b a g a f g e  f  a   d  -  c  f  ,h  b

   T        37              38              39              40              41              42              43              44              45              46
   VOX sop  f c h a  h d cis e  d f e g f e d cis  (cis .d) d'2     c   f   ,h  b   a   d  ,g  -    f   g  (a g)a       ,d  -   %  'es - cis d d  d h c c  c a b b  b a g fis
       artic                                                                           m|
   VOX alt  ,c  f  -   e    a  %  %  g    (g .f)  (% b'1) - gis a a  a fis g g g e  f f  f e d cis d.          c       - c b a  b d c b  a   %  g'1 -  f  d   es -
       nota                                    cl-c3
   VOX bass a  d  ,g   -    f  g  (a g)a    ,d     %      %                 %               % bkl a g  fis g e fis g  d   g  -  f   b  ,e  es  d  g   ,c  -
       artic      m|                                                                                                                                    m|

   T        46              47              48              49              50              51              52              53              54              55
   VOX sop  g.          f   - g f es  d es c d  e 'c b a  g a f g  a g f e  d e c d  h 'g   a   b  gis 'e  %   %  % e d c  h c a h  cis  d  (e d)e  ,a - b a  g f g -
   VOX alt  - d c b  a b g a  h  c   -  b  - a g f  e f d e  f  %  a'1 -  g  c  ,fis f  e   a  ,d  -  c  d  (e d)e  ,a  -  %  g  - f g  a b a c b
       artic                                                                                   m|
   VOX bass b  c  (d c)d   ,g  -  %  'g  ,c  -  %  c  ,f  -  %  'f  - dis e e  e cis d d  d h c c  c h a gis a  -  %  'g  - f e d  cis d h cis d  -  %  e

   T        55              56              57              58              59              60              61              62              63              64
   VOX sop  - ,c d e  f e g f  e   -   %   a  - ,d e f  g f a g  f   -   %  'd  -   c   -   b  -   a   g   -  (f 'c d e)f      e   a  ,d  des c  f  ,b  -
       artic                                                                                                                                   m|
   VOX alt  a   -  %  d  - ,g a b  c b d c  b  -   %  e  - cis d e  f e g f  e       d   c   f  -   e   f  -   %  d'2 - h c c  c  a b b  b gis a a a g f e
   VOX bass f (,f g) a  h   c   b   a  'fis  ,g 'f e d cis d h cis d e f g  a g b a  g f a g  f e g f e f g a  b a c b  a g f e  d 'a ,c h c                -  -  %  cis

   T        64              65              66              67              68              69              70              71              72              73
   VOX sop  a   b   (c b)c ,f   %   %  b  - a h c  d c d  - ,g h c d  e f g g  g e f f  f d es es es cis d d  d c b a  (b f)b   -  a  b 'f es d  c d b c d  g   -  fis
   VOX alt  f.          es - d e f  g f g - ,c - d e  f e f - e  %  %  d  c 'a  b  ,b  a  'f  g ,g  f 'f es d  c d b c  d  .%          %  b'1  a  -
   VOX bass d 'd c b  a b g a  b a g f  e f d e  f  e d c  h c a h  c d e f  g a b g  a  d  ,g  ges f  b  ,es -  d  es  (f es)f ,b  'b  -  a  b g a b  c b d c
       artic                                                                                   m|

   T        73              74              75              76              77              78              79              80              81              82
   VOX sop  g d c b  a b g a  b       a      d  ,g  f  -     es  -  d  es  cis  d  g  -  (-  e f f) (e  a)  d.   e cis  d  h   c  %  b  gis a  %  d
   VOX alt  ,d  g  -  fis g d g g  g e f f  f  d es es es cis d d  d h  c c  c b a g  a  -  h  cis d a d -  - h c c  c a b b  a - 'a -  g  c  ,fis f  e  a  ,d  'h
   VOX bass b  es  c  d  ,g  es    cis d    h  c  a  b  g  as  fis g  - e f f  f d e e  d  .%          (% gkl) (- e f f)  f dis e e  e cis d d d h  c c  c h a gis
```

```
    T         82                 83                84                 85                 86                 87                  88                  89                  90                91
    VOX sop   c   f   ,h   b   a   d   ,g   - f   g   (a g)a     ,d e fis g  a g b a  c h d cis  e d f e  (g d cis e)(,a  'g)  (f  a)  (,d e f f) f dis e e  e cis d d d h c c  c a b b
        artic                                  m|                                   ( ) ( )  ( ) ( )    ( ) ( )
    VOX alt   - gis a a  a fis g g g e f f  f es d c  d    -   %    c    -    b     c   d    ,g  h    cis  d    a    %     % cis'2  d  %    %    c    b  b  b g   a  a  a f g g e  f - d g
    VOX bass  a    -    %    d    cis  c   h    c   - b a g   fis g e fis g   'g    -   fis  g   f     e    d   cis 'b a g  f g e f  d e c d  b c  a b  g    c    ,fis  f   e   a  ,d(gkl f e d)

   T         91                              92                               93                   94                  95                  96                  97                98
   VOX sop   b  g     cis  cis   cis  g    'e   e    (e  cis d  -)        (% c h a   g 'f e d) cis      (% a h cis)  (d cis e d)(f  ,b)   - a  d c  es d ,fis 'c b d es g f d e cis (cis d),d  'd  e
   VOX alt   e           %          %        (g  g)    (g  e) f              %          g          a          %           %     a'1  ,d   e    %    f    g    a      %   b    a   g    %   (f e)  f   g
   VOX bass  cis d e f  e d cis h  a h cis d  cis h a g f     ((% d)(e f g a))b           -          a 'a g f e f d e     f         (% e d cis)d         (% c b a)    g  'g   a   ,a   b      (% 'b a g)
       artic                                                            CM|

    T         98                 99                  100                 101                 102                 103                  104                 105                 106               107
    VOX sop   cis   d  g  -     (- e f f)   f      (- e a a)  (a  gis)   a   (,d h) c    d      a  .%                 % % c'3 a   h gis a fis (gis e) %  % %       %  e'2   ,a   h    %    c   d   e
//                                                                                                                     (gis e).% FIXME
    VOX alt   a  -     h  cis    (d  a)     (- f g g)(g  e)   (% f'2 e d) c h  a  - - a - gis  a e a gis  a h c d   (c e),a     d     c     h - d h  c a h gis    a.   g   fis  f     (- d)e   %  a
        nota                                                          cl-c1
    VOX bass  g e f f  f d e e  d  'd    a    h   %    c   d     e    %    f     e     d    %  (c  h)  c   d     e                          - - ,gis 'f ,a 'e h d c h c -  - h a gis  (a.   g)(f e d c)

    T         107                    108                   109                      110                   111                   112                   113                  114                 115               116
    VOX sop   %   f    e    d      %   (c h) c    d    e                            - ,a c es  d b c a   b    (%  'g) fis f    (% es d c)  (d   es)  - d cis d  e fis g g g e f f  f d es es es cis d d  d h c c
    VOX alt   - gis 'd ,gis a c h f (e dis)e  %     %  % e gis h  a fis g e f   fis   g.    fis g - % 'd  c a d as   (g  as) (- g fis g)  a  b      %    b   a   d    ,gis g    f     b    ,e  es
        nota                                                                                                                                  cl-c3
    VOX bass  h  ,e    fis  gis     (a.   gis)(a c h d) c   -      %     cis d    a     b   d     ,g 'd g b a c h d    ,es g f as  ,h d c es(,fis a g b),cis     d

    T         116                   117                   118                  119                   120                   121                    122                    123               124               125
    VOX sop   c a b b  b g as as  (as fis)g  -   fis  g        (fis g a -) a - g g   g e f f   es  -   a  a  a g b b    a  - d d  d h c c       h    e    fis   gis   a    h   ,e  gis a        %
    VOX alt   d   g    ,cis c     h       b  a   -    g - 'd d  d h c c   c a b b   a - d d   d  h    c  c  b - 'g g   g e  f f  e -  a a      a gis h a c h   d h  e d  f e  d c h c a        %
        artic                                  m|                                                                                            ( )   ( ) ( )   ( )  ( )  ( )
        nota                                                                                                                                 cl-c1
    VOX bass  -                     - - 'd d   d h c c  c a b g  'd - ,d -   g(- a b c)d(c h a g)c (g fis e d)g ('g f e d)cis(d c h a)gis(a g f e)d   c    d    e    f    d    e   'e  ,a 'e a a a f g g
        artic                                                                        (     )    (       )    (      )     (     )     (     )

    T         125                126                   127                   128                   129                   130                   131                   132                 133               134
    VOX sop   % % a a  a f g g  g e f f   f e d cis  d f e d  cis d h cis  (d a b g)(e  g)   - g f e  fis 'd ,gis h - h a gis a 'f ,h d  - d c h  cis 'a ,d f  ,h    e    a   ,a    g    c   f   ,f
    VOX alt   %        d'1      c   f     ,h    b    a    d    ,g    -      f   g   (a g)a    ,d  'd   c      h      c   f     e    d     e   a    g       f    - dis e e  e cis d d d h  c c c h a gis
        nota           cl-c3
        artic                                               m|
    VOX bass  g e f f  f d 'b - a   d     ,gis  g    f   b    ,e    -      -   d   -  (- cis)d   .%                                     %        akl          g    c     ,fis f    e    a   ,d   -
        artic                                                                                                                                                                              m|

    T         134                  135                   136                  137                  138                  139                  140                 141                 142              143
    VOX sop   e 'e d c  h c a h   (c e d f) (e  d)      -   c     h    cis   d a g f  e d e -     d e f g  a g b a   b         h        c          %          % f e d   c d b c  a c b a  g a f g
        artic                                                                                                        m|
    VOX alt   a.            gis   a c h a  gis a fis gis (a 'e)a   -    g     - f e d  cis d h cis d  %     %   ,fis  g a b c   d c e d  e f g a  b a c b    c   .%              % a g f  e f d e
    VOX bass  c    d   (e d)e    ,a  %     %   h       c h c d  e d f e    f d g -  - -   e f   f    a   fis  d    g  -     %  g    ,c 'c b a  g a f g   a b c d  e d f e   f   ,b   c   ,c

    T         143                 144                  145                  146                     147                148                  149                  150                151              152
    VOX sop   a         g         f         e          d   .%                %                        %       f'2      e     a  ,dis  d    c    f    ,b   -   a    b  (c b) c    (,f 'f)(- e d f)
        artic                                                                                                                                 m|
    VOX alt   (f c)f   -   e     (-   d) (- h cis e)  ,a h cis d e d f e   g fis gis a  h a c h  d c h a  h c h d d h c c  c ais h h  h gis a a a g f e  f a g f  e f d e  (f a c b) (c %)
        nota                                                             cl-c1
    VOX bass  f g a b  c h d cis d ,h cis d  e d f e  g f e d  cis d h cis d c h a  gis a fis gis a   'a   -  gis  a   c   ,fis  gis  %     a  b   c    %   d    c   b    %   (a g) a  h
        nota                                                                                                                  cl-c4

    T         152                 153                  154                  155                  156                  157                  158                  159                 160               161
    VOX sop   a  (a gis)a  ,dis  e    g    ,c   d   %    e    f    g      %    a     g    f   %     (e d)e    fis   g d e fis  g fis a g  b a g f  es d es es  es cis d d  d h c c  c a b b  b a g fis
    VOX alt   %          c'2     h    e    ,ais a   g    c   ,f   -      e    f    (g f)  g   (,c  'c)  (- b a c)  b   a      g     fis  (g f es d)(c  %)    %     d'1  ,g  a    %   b    c   d
        artic                                           m|
        nota                                                                                                                                          cl-c3
//      nota                                                                                                                                   cl-c3 FIXME
    VOX bass  c d c h  a c fis a a fis g g  g e f f f dis e e  e d c h   c e d c   h c a h    (c d c b)(a   d)    g   ,c    b     a    g        (% b a g)  f     b    ,e  es   d   g    ,c  -
        nota                                                                                                                    cl-f4
        articHRSG                                                                                                                                                                   m|

    T         161                   162                 163                      164                  165                  166                  167                  168                169               170
    VOX sop   g b a g  fis g e fis  g d g -  - b a c b                           -    (a g) a    d   - c h d   cis d e -   - d cis e   d e f - - e d f  e d cis h   (cis   f)(,h d c e)  ,a - 'a a  a fis g g
    VOX alt   %   es   d    c      % (b a)  b   c   d es d cis   d f e g f e f -  - e d f   e fis g -  -   f e g   f g a  -    - g f a (gis a)h  - (a gis)  a e a a   e fis g g  g e  f  d  h d cis e
    VOX bass  b   c  (d c)  d     ,g       %       %   (gkl a)  g  ,cis (d  'd) (- c b a)  (g.     f)(e d cis 'b) (a.     g)(f e d 'c)(h.    a)(gis h ,e -)a                                    -

    T         170                  171                   172                  173                  174                  175                  176                 177                 178
    VOX sop   g e f f  f  d e e  e ,a      ,d   e    %    f    g    a     %    b    a    g      %   (f e)f    g    (a g fis a)(,d  'd)   (- c b d)(,g  c)   (- b a c)  (b  b)
    VOX alt   ,a  (d c)h   b    - gis a a  a fis g g  g e f f  f es d cis  d f e d   cis d h cis  (d e f g)(a  d)   ,fis a    d    fis   g.    f   e    es    (- d c es)(d  d)
    VOX bass  %        dkl      c    f    ,h    b    a    d    ,g   -      f    g     (a g) a     (,d 'd) (- c b d)  (c  'c )   (- b a c)  (b   ,b)(- a g b)  (a   'a)  (- g fis a)
        artic                                              m|
```

cp08.cwn Wed Jul 24 08:37:09 2024 3

```
   T        178                                 179                                 180                 181                 182                 183                 184                 185
   VOX sop  - c b a  g b c d   es f es d   cis d e f  g a g f  e f g a  b - a g   f e d cis d.            cis    (d  c)   (h 'g g fis)(fis a a g)(g f es d)cis    f    ,h    b    a    d    ,g   -
      artic                                                                                                                                                                    m|
   VOX alt  -   -    b   b    b    -     g    g    g   -    b   b    ,e  -    %   %    % f'1 f e  e g g fis  (fis a a g)(g   b)   a    c    (b a)b    - gis a a  a fis g g  g e f f  f es d cis
   VOX bass g   -    g   g    g    -     e    e    e   -  cis cis  cis  -    %   %    %   giskl a  ,a    d                   -        %        %    agr  ,d   e   %   f   g   a

   T        185                 186                 187                                 188                 189
   VOX sop  f    g    (a  g)a    ,d                  (- h cis d   e f g e)(cis.       d)  d             %
      artic                                                              tr
   VOX alt  d f e d  cis d h cis  d b a g a (d c)(b a)g  f   -      e   d   e  f   g   -   -  fis   %     %
   VOX bass %   b    a    g     %  (f e)f      g       a                                   ,d            %
```

```
PARS plan
formaSuprema = fugenplan
   T        1   2   3  5    6   7  10   11    12  15    16   21  22  25  26  35   36  39   40  42  43    44  47  48  49   50  53 54  61  62   64    67   68    70  71    74    75  77  79   80 81   82
   VOX sop                       %  II    - .x                                    - II        -  x                          - II              III   x                          -. II
   VOX alt  % II      - .x                                 - II    - .x                                        -  II    - x       III  x                   - III     x             III
   VOX bass              % II   - .x                                    - II     -  %    x   -  II    - x                                  -. II         - .x              - III       x

   T        84  85   86  89  90    91   93  95  98  99  103  104 105  110    114   117  118   124     125     126  127 128  129 130   131   133 135 136
   VOX sop      - .x    III           x                    Iu   x      III   - .x                - .III       x
   VOX alt  x           III -  x          Iu  - x                     II    - .x                -   II               - .x
   VOX bass                                  Iu  - .x                                  -  .III -.   II          x    %        -  II     - .x


   T        147  148   150 151 152   153   154  155 156  157      158   159    161  163   164  169    170   171    172 173   174       175 176   182    183  184 185   186 187  188
   VOX sop  -  II         - .x      - .Iu              - .x      -. III       x              - .III      - .Iu                     - .x      -.. II                  x
   VOX alt       III   x       - II                - .x              Iu          - ..x                 III        - ..x                    -.  III        - ..x
   VOX bass      Iu            - .x  III        x                -.. II           x                -  II               - .x                    Iu                    x

// eof
```

```
// bach_kdf/cp09.cwn

CONFORM eu.bandm.music.top.Score_cwn

titulum = "Cp IX"  auctor = "J.S. Bach"  numerus_operis="BWV 1080" tempus = 1750
lilypond.include = "includeNormal.ly" lilypond.language = de
// cwn.ornamenta = "eu.bandm.music.entities.Ornament_JSB_klavierbuechlein"
cwn.ornamenta = "eu.bandm.music.entities.Ornament_KdF_special"

PARS p1

   T        1               2                   3                   4                   5               6               7                8                9                      10
   VOX M    2/2;MM1/2=100
       mtree 1/1
   VOX sop  %                                                                                                                                                  %   a’1 ’a  -    - - gis fis  e d c h
       nota cl-c1d-moll
   VOX alt  %  d’1  ’d  -   - - cis h  a g f e  d cis d e  f d e f  g fis g a  b g a b  (b  a)(% a g a)  b d c b  c b a g  f b a g  a g f e  d g f e  f e d c  h  e     gis   e
       nota cl-c3d-moll
       artic                                                                                  m( )
   VOX tenor %
       nota cl-c4d-moll
   VOX bass %
       nota cl-f4d-moll


   T        10                  11                  12                  13                  14              15              16               17               18                  19
   VOX sop  a gis a h  c a h c  d cis d e  f d e f  (f  e)  (% e d e)  f a g f  g f e d  c f e d  e d c h  a d c b  c b a gis  a  ’e  cis  -  d  -  %  c  -  (b d) g  e
       artic                                  m( )                                                                                                                  ( )
   VOX alt  (c d c h)  (a ’g)  (f g f e) (d ’d)  ,gis (a h) c  h  a  -  %  gis  a  -  %  e  f  -  %  f  e  -  %  g  -  (f g)  a  -  ,d  -  %  g
   VOX tenor %
   VOX bass %                                                                                                                  %  dkl  ’d  -   - - cis h  a g f e  d cis d e  f d e f  g fis g a  b g a b

   T        19              20                  21                  22              23              24              25              26                  27          28
   VOX sop  cis  -  %  cis d  f  (d e f -) ,b a  d  (cis d e -),g  f  -  %  ’c  h  -  %  gis  a              -               (h c d h) c          -       b
       artic                    (  )                (    )
   VOX alt  e  (f g) f  e  d  %  %       e  f  %  %       cis  d  -  %  e  (f  d)  (% f e d)  c h c d  e c d e  f  .%          %
   VOX tenor %                                                 %  akl  ’a  -  - - gis fis  e d c h a gis a h c a h c  d cis d e  f d e f  (f  e) (% e d e)      f a g f  g f e d
       artic                                                                                                                                   (  )
       artic                                                                                                                                   m
   VOX bass  (b  a )(% a g a) b d c b  c  b a g  f b a g  a    g  f e  d g f e  f e d c  d  h  e  -  ,a  %  % gkl f e  d c h a  (gis.(fis gis))(a g f e)d  ’d  e  c
       artic  m                                                                                                                                tr

   T        28              29              30              31              32              33              34              35              36              37
   VOX sop  a       g       f a g f  g f e d  g b a g  a g f e  a  c  f  -  -  e  -  d  -  cis  d              ’a
   VOX alt                                                     %.       a’1 b d c b  c b a g  f a g f  g f e d  e ’b a g  a g f e  d ’c b a  g f e g  f  e  % cis’2
   VOX tenor c f e d  e d cis h a  (b a) b  -  - (c b) c  -  -  .%                                                  %  dkl  ’d  -   - -  cis h  a g f e
   VOX bass  f  ,h  cis a  d  -  %  d  e  -  %  c  f a g f  g f e d  g b a g  a g f e  a  -  %  b  g  e  a  ,a  b  ’f  b  -  a       %

   T        37              38              39              40              41              42              43              44              45              46
   VOX sop  f               d               cis             d       e       f               -  g  f  e  d               - d c b  c b a g  a ’c b a  b a g f
   VOX alt  d  a  d  c  -  (b  a) g  f  e  (f g)  f  e  d  g  -  b  a  c  ,f  (a g)a ’e d cis  d c b a  b  c  b  a  g       %       %  c’1  ’c -
   VOX tenor d cis d e f d e f  g fis g a  b g a b  (b  a)  (% a g a)  b d c b  c b a g  f b a g  a g f e  d      (% d e f)  g a g f  g f e d  e f e d  e c d e  f
       artic                                      (  )
       articHRSG                                  M
   VOX bass %

   T        46              47              48              49              50              51              52              53              54              55
   VOX sop  (e f)g  %  g  (g  f) (% c b c)  a  d  c  h  c  (b a) b  -  a  ’f  d  -  - c b a  b a g f  (e f g a) b       (- a h c)d       (- c d e) f
       artic                 (  )                                                                                                                  (  )
   VOX alt  - - b a  g f e d  c b c d  e c d e  f e f g  a f g a  (b  a) (% a g a)  b d c b  b a g f  d a g f  g f e d  c      (% c d e)  f  (- e fis gis) a       (- g a h)
       artic                                                     (  )
   VOX tenor ’c             a               f               e               f       g       a               -  b  a  f  f ’d  c  h  a  ’f  e  d
   VOX bass %

   T        55              56              57              58              59              60              61              62              63              64
   VOX sop  - f e d  e d c h  c d c b  c b a g  a  cis  d  e  ,a b a g  a g f e  f ’c b a  b a g f  (e ’e)  (% e d cis)d  a  d  c  b  a  g  f  e d e f  g e a -
   VOX alt  c  ,e  fis gis  a  ,c  d  e  f  g  f  cis cis d  %  %  d’1             ’a              f               d               cis
       artic                                                 (  )
   VOX tenor c       h       a       g       f b a g  a g f e  f g f e  f e d cis  d       %       %
   VOX bass                                                                        % dgr  ’d  -  - - cis h  a g f e  d cis d e  f d e f  g fis g a  b g a b  (b  a)  (% a g a)
       artic                                                                                                                                   (  )
       articHRSG                                                                                                                               m

   T        64              65              66              67              68              69              70              71              72              73
   VOX sop  - f b -  - g c b  a d c b  c a c -  - d c b  c b a g  f               - a g f  g f e d  e               - ’g f e  f e d c  d                - f e d  e d c h
   VOX alt  d       e       f               -  g  f  e  d e d cis  d c h a  h               - d c h  c h a gis  a .%          % c’2 h a  h a gis fis gis  .%
   VOX tenor %
   VOX bass b d c b  c b a g  f b a g  a g f e  d       %       %  d       e  f  g  ’g  e  g  ,c  ,c  d  e  f  ’a  ,d  f  ,h  d  ,gis h  ,e ’e  fis  gis
```

```
   T        73                 74                  75                  76                  77                  78                  79                  80                  81                  82
   VOX sop  c e d c  d c h a  h   .%              %  e'1  'e    -        -   dis  %    dis    e f e d  e d c h    a   'a  ,d   f    - e d c  d c h a     gis  -     a   h     c
   VOX alt  %   e'1  'e  -    - - d c  h a gis fis  e d e fis gis e fis gis a gis a h  c a h c   (c  h)  (% h a h)   c e d c  d c h a  g c h a  h a gis fis e    f     e   -     -    e     a   g
       artic                                                                                        (  )                                                                  (    )
       articHRSG                                                                                     m
   VOX tenor akl               'e                   c                      a                   gis                 a        h        c                   -     d    c   h     a gis a h  c a h c
   VOX bass  a                 (- gis a fis)(gis h)  h   a    %      e      f                   e                  %                                   % dkl c h  c h a gis a    .%
       artic                                         (   )

   T        82                     83                  84                  85                  86                  87                  88                  89                  90                  91
   VOX sop  -     a    d   c       h                   -   g    c     b  a                  'e                  c 'a g f  g f e d   cis e d cis  d cis h a d   a  'a    -    - - g f  e d cis h
   VOX alt  fis   .%               %  d      g    f    e   .%           % e'2 d c  d c h a  h c h a  h a gis fis e                  a                   - - d e  f - e d  e  .%
       nota                                                                                                                                                   cl-c1
   VOX tenor d cis d e  fis d e fis ,g fis g a h g a h  c h c d  e c d e  ,f    e    fis d    g   fis  gis e       a  (b a) b    g     - 'g f e  f e d cis    d ,e f g  a g a h cis h cis d cis d e -
   VOX bass  %                                                                                                                                                  dkl                 'a

   T        91                  92                  93                  94                  95                  96                  97                  98                  99                  100
   VOX sop  a g a h  c a h cis  d cis d e   f d e f (f  e)(% e d e)  f a g f  g f e d  c f e d   e d c b  a d c b  c b a g  f b a g   a g f e  d                   - 'd c b  c b a g
       artic                                         (  )
       articHRSG                                      M
   VOX alt  %      (% c'1 d e)  (f   %)  (% f g a)  (b a g b)a       -   b     - (c b) a   f     g   e    f   %    %   cis  d  .%             %                   %    d'1   'd  -
       nota            cl-c3
//     nota  cl-c3 FIXME
   VOX tenor -   d    a   -      -    f    b   d     (g  b)(,e g f e) d   .%           %   a     b   -    c   %    %   g    a   e    f    a    b c b a  b a g fis  g
   VOX bass  f                   d                   cis              d       e        f                -   g    f   e    d                 - es d c  d c b a   b    -     %   'b

   T        100                 101                 102                 103                 104                 105                 106                 107                 108                 109
   VOX sop  a   .%              %        b            -   h     c   cis   (% d c b)(c   d)  b   'g   -  (f es) d   es    f   %       %
   VOX alt  - - c b  a g fis e d cis d e  fis d e fis  g fis g a  b g a b  (b  a) (% a g a)  b d c b  c b a g   f b as g  as g f es   d     -      es   f  ,b   h     c   d    es
   VOX tenor 'd                 b                      g                   fis              g       a        b                   -     c     b    as  g                   -   g   a   b
   VOX bass  fis a   fis   d    g         d            es    f    e   es   d      (% c b a)  g  .%             %   eskl   d   g      f as g f  g f es d   es f es d  es d c h c d c b c b a g

   T        109                 110                 111                 112                 113                 114                 115                 116                 117                 118
   VOX sop  %                                                           % d'1 e fis  g fis g a b g a h  c h c d  es   d   c     b    a g a b  c a h cis  d    ,g    -   f     (- e)d   -   g
   VOX alt  - g f es  f es d c 'a                   - b a g  b a g fis   g    .%              %                  % hkl c d  es c d e f                  -          e        (d.   c)b
   VOX tenor c                  - es d c  d c b a    b   -    c   a      b    c       b     a   g   -    a   h    c   .%            %                  % c'1 b a  g b a g   f   .%
   VOX bass  a b a g  a g fis e fis  -    %  'fis    g   es   c   d      ,g   .%              %   fkl  es  d    c   .%            % ekl f g  a f g a  b    .%             % gkl f e  d f e d

   T        118                 119                 120                 121                 122                 123                 124                 125                 126                 127
   VOX sop  - b a g  a g f e  f e f a  g f e d  e   -     %   'cis  d        (- c b a)  g                  -                   f    -      %    b   a    -     %  cis    d c b a b a g fis
   VOX alt  a   .%            d'1                'a                  f                  d                  cis                 d          e        f                   -   g   f   es
   VOX tenor %                %   dkl 'd   -    - - cis h  a g f e  d cis d e  f d e f  g fis g a  b g a b   (b  a)  (% a g a)     b d c b     c b a g  f b a g   a g f e    d   -   %   'a
       artic                                                                                                   (  )
       articHRSG                                                                                                M
   VOX bass  cis  e   cis  a   d   c    b   -    a    -    %    a    b                  -        (% e f g)  (,a 'e a g)(f  e)     d   -      %   cis  d   -     %   a      b   -   %    c

   T        127                 128                 129                 130                 131
   VOX sop  g                   - b a g  a g f e    f.    g e.        d  d
   VOX alt  d    -     %   d   e   cis  d   -       -       cis          a
   VOX tenor b    -     %   b   ,cis 'g  f   b       a.             g     fis
   VOX bass  b c b a   b a g f  e    'e  f   g       a    g   a    ,a     d

// eof
```

```
// bach_kdf/cp10.cwn
CONFORM eu.bandm.music.top.Score_cwn

titulum = "Cp X"  auctor = "J.S. Bach"  numerus_operis="BWV 1080" tempus = 1750
lilypond.include = "includeNormal.ly" lilypond.language = de
// cwn.ornamenta = "eu.bandm.music.entities.Ornament_JSB_klavierbuechlein"
cwn.ornamenta = "eu.bandm.music.entities.Ornament_KdF_special"   lilypond.relativeScoreSize=-4

PARS p1

   T        1               2              3                  4                  5                 6                  7                8                9                  10
   VOX M    4/4;MM1/4=100
       mtree 1/1
   VOX sop  %                                                                                                                                          %.       c'2    h   e    %   ,gis
       nota cl-c1d-moll
   VOX alt  %   cis'1 d  a   %   'f  e   a   ,d e f g   a b c -  - b a f  fis d g -  (- e fis a)b      (- b a cis)d       - c b a  g f e -   a.   g f  (e fis) gis  (a h) c   h
       nota cl-c3d-moll
   VOX tenor %                            %.          fiskl  g   d   %  'b    (a   d)  (,g a b c)d e f -   - e d c   (b a)d  -  (cis h)(cis d)e.   d e  -.           d
       nota cl-c4d-moll
   VOX bass %                                                                                                 %  fkl  e   a    %   ,cis  d   a   'e d c h  a g f -
       nota cl-f4d-moll

   T        10              11             12                 13                 14                15                16               17                18                19
   VOX sop  (a   e)(a g f e )  d c h -  - cis d e f e f d  e fis g a  (b a b g) (a   d)   (- c d h)(c   cis)  d  ,g    f   a    d.     e (f g) a   - - b a  g f g  -   ,c
   VOX alt  a     %                                                                      % gis'1  a   e    %  'b    a   d    ,g a h cis  d e f -  - e d c  b a b -   - - a g  f g f es
       nota                                                                                                                                  cl-c1
   VOX tenor c     (% ekl a -) -  (g fis) g   -   (f g a h)c        (b c d e)f         e -  f d  e ,a b -  a   d    %  ,fis  (g   d)  ('a g f e) d c b -  - c d e   f g f -  - - g a
   VOX bass  (- g a h)  (c a)   (h e) (- ,a h cis)  d      (c d e fis) g      (d e f g)   a       (- f g e)  f e d cis  d b c a  (h cis)d  -  ,f    g.        (f g)  a.         (b c)

   T        19              20             21                 22                23                24                25               26                27                28
   VOX sop  (- ,fis g a)b     -       a      (- d - cis)d       - cis  %   %     a'2  -   ,d.    e  f.    g a   -    b   -    a.    g   f      (- e fis gis) (a - g f)e.   d(c h)
   VOX alt  d.          (e f) (g f e d)(c  f)    f     (- fis g gis)a      %        %                 d'2  -  a.    h  cis.   d e    -   ,a     %          %
       nota cl-c3
   VOX tenor b      (- a g f ) e -  f g  a - d -  ,d  %   %   'd   e     %        %                                                    d'1 -  a.    h    c.   d e   -
   VOX bass  d - e fis g f e d  c - d e   f e d c   b  ('b a)b  ,b   a - 'a b a g f e  f e f g  f e d cis  d ,d 'd e  f a d f  e f g e   cis d e cis d  ,d  %   %      %

   T        28                29             30                 31                 32                33                34               35                36                37
   VOX sop  a gis a h  cis d e f g a b g  e a g a  f g a f  d g f g  (e f g e)(f.    g)  (a.  g)(f e d cis) d       (- h cis -) (d b a g )(f  'f)  (- e fis gis)a     -       (- a g f)
   VOX alt                                                                                                                                  d'2 -  a.    h c.     d  e -  f  -  e.    d
       nota                                                                                                                                 cl-c1
   VOX tenor f    -   e.     d cis    (- a h cis)d e f -  - e d e   (cis d)e.  ,a d    (- e)f.   g a     (- g f e)(f   e)  (,a - h cis)d      c.     h  c -  (- c b a)(b.   d)
   VOX bass  %                                                    akl  -   ,d.   e  f.    g  a -    b  -   a.    g  f       (- e f g) a      (- g f e)  d      g

   T        37              38             39                 40                 41                42                43               44                45                46
   VOX sop  e   a   -   g   f       e      -   (fis g)a ,d     -  (e f) g   ,c  (- h cis d)(e  ,a)  (- a d cis)d       -   d  cis  -   (d b)c.    a b    (- a)d.      cis d
   VOX alt  cis     (- a h cis)d       (- d c h) c       (- c b a)    b       (- b a g) a       (- g f e)  f.          f   e.          e  a  -  ,d.     e f.    g a     -
       nota                                                          cl-c3
   VOX tenor 'a     %         %                                                                                                          % fiskl g  d    %  'b   a   d
   VOX bass  (- g f e)f       (- e f g) a       (- b a g)(fis.(e fis)) (g a g f)(e. (d e))f - e d cis - - (h cis)d       (- ,f b a) g a b g  e a g a  f g a fis b - g -  'd.  e  f.    fis
       artic                                        tr                 tr                tr

   T        46              47             48                 49                 50                51                52               53                54                55
   VOX sop  (d cis d e)(f.   e)d     (- cis d e)  cis  .%          %                % % d'2 e  f g a g  g a b g  e a g a  f e d -  - h c d  e d c -  - h e - -  d  c  h
   VOX alt  b   -     a.    g f     (- e f g )   (a   d)   (- c b a)  (g  c) (- b a g)  f  b   -  a  'e .%          %  d'1 f  c  %  'a  g  c  ,f g a h c d e -
       nota                                                                                                                                 cl-c1
   VOX tenor ,g a b c  d e f  - (- e d c)b        a.           (d c)  (b a)g  -  (c b)  (a g)f.    e f  b  ,e  a  -  (- g f g)(a  e)  (a.  h)(c d c h)a.          gis
       artic                          tr
   VOX bass  g       (f g a -) b   a  -   g   (- g f e) f          -  (e d)e  -    -  (d cis)d  -  d      cis    d  -  a.  h c.  d e  -  f  -  e.   d

   T        55              56             57                 58                 59                60                61               62                63                64
   VOX sop  a       %       %                                  % % a'1 h  cis d e f g a b g  e a g a f g f  e  d e f d  (e fis)g   -  fis g  d   g  -   -  (f e) f  d
   VOX alt  (- d c h) a       (- fis gis -)%       %                                                                  % % d'1 e  f g a h  c d es c  a d c d  b c b a  g a b g  (a h)c   -  b
   VOX tenor a   e   'e  (d c)h  -  ,e fis gis a h c d e f d  h e d e    (cis a)d ,g   b   e  d  -  cis  d  .%          %
   VOX bass  c       (- h c d) (e dis)e   %    %   (fis gis)a - (gis fis)g    f   e   d   cis(d b)g  a  ,d .%          %                % % ggr a  b c d e  f g a f  d g f g

   T        64              65             66                 67                 68                69                70               71                72                73
   VOX sop  c.          c    f       (- g f g) f  ,a    b  f  %   'd  c  f   ,b c d e  f g a -  (- g f e)  d       c       (- c d e) f      (- fis g a)  b       (% ,d e f)
   VOX alt  -   ,e   a  -    -   d   ,g  -   - g f e  f e d cis (d e)f.    e d  -  ('d cis)(d e)f  -   ,a    b  (,d e)(f e f g)(a.   g)  (f a b c)d          d.   c  b.     a
   VOX tenor %                            akl -   ,d.  e  f.    g a  -   b  -   a.   g  f        (- e f g) (a c d e)(f.   e)  (d.   c)(b.    a)  (g 'd e fis)(g.  f)
   VOX bass  e f g e  c f e f  d e f d  h e d e  cis    d       -  b   'f.   d g.    g  f.   e  d.     c  b  -  'f      %       %      (% d e fis)  g       %

   T        73              74             75                 76                 77                78                79               80                81                82
   VOX sop  g     (- gis a h)  c       (% ,e fis g)a  -   ,d.  e  f.    g a  -   b  -   a.   g  f      (- e f g)  a f g -  - d e g  ,c       b       (- g a c) f
   VOX alt  (g h c d)e         e.   d c.     h   c  -   ,f.  g  a.    b c  -   d  -   c.   b  a      (- g a b)  c       %       (% e'1 f a)(,d  e)  (f.   e)(d a b d)
       nota                        cl-c3
   VOX tenor e.    d c.     h   (a 'e fis gis)(a.  g)f e f c  d  c d b  a g f -  - e f a  (- g f g)(a.    b) c.        ,f   (- d e g) (c.   b)  a       (- f g c)  ,f  -  %   b
   VOX bass  %      (% e fis gis)a       %       %   akl  b   f   %   d   c   f   ,b c d e  f g a  -  (- g f e) d      c       %       %                %
```

```
 T         82                  83                  84                  85                  86                  87                  88                  89                  90                  91
 VOX sop   -  ,h    e    -     (-   d)  (% e f a)  ,d         c         (- a h cis)(d  a)    %   f'2   e    a     ,d e f g  a b c -  (- b a g)f       e         %         %       (% c'2 d c)
 VOX alt   g       (- b a e)   f        %         (% fis'1 g b)(,e  fis) (g fis)g   b   f    %   d'2   c    f     ,b c d e  f g a -  (- g f e)e       cis       %         (% g a g)(fis  a)
     nota                                                                                      cl-c1                                                                                  cl-c3
 VOX tenor (- dkl e g)(,cis. cis) (d e f a)(d.    c)  b         (- g a d)   ,g - 'd e  f e d cis d a 'a -   -  e d cis  ('g  d)  (% d c b) a.  cis  d   a    ('a e d e) (f cis)   d    a   c     ,fis
 VOX bass  %                                                                gkl  -     d.    e   f.     g   a    -      b    -    a.    g  f       (- e f g) a         (% a g a)  b    fis a     ,d

T         91        !         92        !         93        !         94        !         95        !         96        !         97        !         98        !         99        !         100
VOX sop   b         %         % f'2 g f  e     a   f  a  b  a  g    c    ,f    b   %    f    -    es   -     d   -   c     -     b   -    a   (- g)'g     (- e)fis  f       - - es d es
VOX alt   % g'1 f g a     e   f    'c    g    'e   ,a    %    % d'2 es d c    f   ,b   c    % g'1 a b f     b   % es'1 f es d     g   % c'1 d c b   'b      (- g)a   - g f es d   g   - f es d
VOX tenor g    c    %  c b c  d    a    c     cis  d    c    b    g   a c b c  d    a    b    c   - a   b a  g     f   % fkl g a  es   a   % dkl es cis d   %   'd.   c  b a g -  c.    b
VOX bass  es   e    f    %    %         % e f e   d    f    -    es   -   d    %  f es f  g    ,c   d         es    ,a   b         c    ,fis g           d

  T         100       !         101       !         102       !         103       !         104       !         105       !         106       !         107       !         108       !         109
  VOX sop   - - d c   d es f - - d e f   g   ,b   - g a b   c d es c  d    f    ,b.    c d.   e  f        g        f.     e d        - c d e   f -  ,f g  a b c d  es f g es c f es f
  VOX alt   c   f     - es d c b.     a  b c d e  f   c     %        % c'2 b a  g fis g a b a b g  c es d c  b   es   % es d c  b a g a  b a b g   c    %    %  f'1  g  a b -  -   a
  VOX tenor a g f -   b.    a g                   f.     g  a b c  a  b    f    g    d   %   'b   a    d   ,g a b c  d es f -  - es d c  b         a   'f    es  d    c        f
  VOX bass                                                            %  dkl    es    b   %   'g   f    b   ,es f g a b c  d -  - c  b a  g         f    %

  T         109       !         110       !         111       !         112       !         113       !         114       !         115       !         116       !         117
  VOX sop   d es f d  b g 'g -  -    g    -   fis   g f es d  cis  d    e         - ,a d c  b                 - b a g    f.     f e a  - g  f e f g   a g a b  c d es c
  VOX alt   -   ,d    % g a b   c d es c  a d c d   b         a    b   -   a g a  f        - a g f    e   d    cis d e -   - e d  - -   cis   d   a     %   'f   e    a
  VOX tenor ,b c d b  es d c b  a b c a   d    ,d   g   'g    - f e d  cis d e cis d  c  b a g d e f   g a b g  a                   %   a    b   f     %   'd   c    f
  VOX bass                                                                                                                          akl      ,d.    e   f.     g a

  T         117       !         118       !         119       !         120       !         121
  VOX sop   d         c   - f e  f.    cis d                   -   cis   d         %
  VOX alt   ,d e f  g a  b  c -  - b a  g   f g a  -  -                  -         %
  VOX tenor ,b c d  e f  g  a -  - g f  e   d.    e  f -   e d  e f g -  -    fis   %
  VOX bass  b         a.     g  f         - e f  g  a                  ,d         %


// eof
```

```
// bac_kdf/cp11.cwn

CONFORM eu.bandm.music.top.Score_cwn

titulum = "Cp XI"  auctor = "J.S. Bach"  numerus_operis="BWV 1080" tempus = 1750
lilypond.include = "includeNormal.ly" lilypond.language = de  lilypond.maxAutoVoicesPerStaff=2

PARS p1

T        1        2        3        4        5        6        7        8        9        10                 11                 12
VOX M    2/2
         mtree 1/1
VOX sop  %                                                                                                                                 % a'1 'e d % c h a % fis a h % (c d) c h a h c cis d (cis h) cis d e g f e
         nota cl-cl;d-moll;V-1
VOX sop2 %
         nota cl-cl;d-moll;V0
VOX alt  % d'1 'a g % f e d % cis d e % (f g) f e d (c h) c d e ,a (d e) f f – d c h a gis (a 'e)a. ,d g – (f g)f e (f g)a (g a) b – (a b) a g
         nota cl-c3d-moll
VOX tenor %
         nota cl-c4d-moll
VOX bass %                                                                                                                                 % dkl 'a g % f e d % cis d e
         nota cl-f4d-moll

T        12       13       14       15       16       17       18       19       20                 21
VOX sop  a ,d h cis d – c h a 'e d c – h a gis a e % 'h cis d – e ,a ('a b) a f g cis d % % a
VOX alt  – f d g (– f) (e a – gis) a (gis fis)gis a (,d e)f e d – c f (e d) e f g – – (f e) f b a g a 'es – (d es) d c
         nota                                                                                                                                                                  cl-c1
VOX tenor % % akl 'e d % c h a % gis a h % (c d) c h a – h cis d – % (d cis) d e f fis g. fis g a
VOX bass – (f g) f e d – % e f (e d) e f ,h (c d) c h a 'a ,d g – (f g) f e d .% % (d e) d c b 'b ,e fis

T        21       22       23       24       25       26       27       28       29                 30
VOX sop  % (e'2 f)e d cis e a g % f e d % cis d e % (f g) f e d. cis % d'1 es e f fis g gis
VOX alt  – (b c)b a g ,cis % 'a – d – c b a – b ,cis 'b a g f 'd – (cis c) h b a – a % b f 'c cis d a 'e –
         nota                                                                                                                                                                  cl-c3
VOX tenor ,d (g a)g f e – d 'e f 'd g f e f – e ,a d – cis d 'a b ,e f – (e f) g – f % %
VOX bass g.  a b – a g f e d cis d % % d 'a g f b (a g)f g a (– gis a gis)(a ,a) d % %

T        30       31       32       33       34       35       36       37       38                 39
```

```
   T          84                    85                    86                 87                   88                  89                   90                 91                 92                  93
   VOX sop    - d cis e  d c b d  c b a c  b ’g  - fis g f e d  c d b c  a       (- b a b)    c    f     -     e   f        %          %
   VOX alt    f   a      ,d e    %   f    g     a     %   b    a   g    %  (f e)f    g        (a b)c     -     b    -     a    %       %  %.            bkl  - a   c c  c h d d  d cis d e  f e   f g
   VOX tenor  a.     g  (f d)g    -   f.      d  es    d - g f  e d e c  f  .%                 %    a’1 (g f)  g    f     -    %      eskl - d f f  f e g g  g fis a a  a g h h  h a h cis  d ,gis a h
   VOX bass   d    a     b    g    a   d   ,g     -      -        a        -  (h cis)d    b      ’f  (,a b)c      ,c  f         a            b   f    ’c  cis   d    a    ’e  -    f   e     (d e)  d

   T          93                 94                   95                   96                   97                   98                  99                  100                  101                 102
   VOX sop    %.            b’1  - a c c   c h d d   d cis e e   e d f f   f e fis gis  a gis a - - fis g g  g e f f e   -     dis  d     (- h c e) (,a  h)    - gis a c   h d cis e (d cis)d   -  (g f e)
      mtree                                                                                                                                                                                  4*1/4
   VOX alt    (e g f e)(d  e)    f    c     ’g  gis     a      e      ’h  -     c    h         (a h)  a    ’e    -     %  d’2  - h c c    c a h h    (h gis a c)(,fis f)  e      -      fis b     a      ,d  ’a  g
      nota                                                                                                    cl-c1                                                                         cl-c3
   VOX tenor  c - - c  b a b c   d    a    ’e   -      -     (d cis)  f   %   %   d      cis     c     -      h     c   ’g  g    -     %   f      - dis e e  e cis d d (d h)c      d   e      ,a.      a  h  cis
   VOX bass   (’a e)a  -    g    f.  (g f)(e d)e      ,a   ’a      - gis   a   -       %    ,dis    e     -     a    h   c   ,e    fis gis    a                          (-   a)    (- fis g g)g e f     f  f d e e

   T          102                 103                   104                      105                  106                    107                   108                  109                  110                  111
   VOX sop    f    (,a g) a  b    - g a a    a f g g    (f - e d)’d   h  cis   d    c     h     b    - a d -   - h cis e  a -  ,a d   d h c c   c a b b   c d es -   -    d    e    f      - d es es  es c d d
   VOX alt    %   f       e  d    %   cis    d   e       %         (f g)  f    e    (d  ’a)  (- fis g g)  g e f f   f d e e     (e cis)d    %   c      f    e      es  (% c’2)- a  b b  b g as as  g.     a  fis.    g
   VOX tenor  d   %       %  g     e   ,g     f   cis     d          ’a    d  ’a    -    %     ,d    -      cis f     ,h  b       a     d      ,g  -      f     g      (a g)a      ,d   f     ’c.  (d c)  (h  c)    (- a b b )
   VOX bass   e cis d e   f e f g ,cis %     %   b       - gis    a a    a f g g  (g e fis fis)(g e)  a  ’a     gis g       fis    f     e     es     d    des   c    f       ,b          %             %

   T          111                 112                   113                   114                   115                  116                   117                  118                  119                   120
   VOX sop    e   fis    g   es  cis   d    h    c     a     b     -     a    b    f    ’c   cis    d    a     ’e   -      f     e     (d e)d     (’a  g)   (- e f f)   f dis e e   e cis d d  d h c c   c a h h
   VOX alt    (,c ’c)  (- a b b) a         g          f          (- g  f es) - d  f f   f es g g  g fis a a  a g h h  a   (h cis)d   %    %.              d’2    - h   c c    c a    h h  h gis a a a fis gis gis
   VOX tenor  (b g a a)(a  ’g)   e     d    -     c     -    (b c) d    c      (b.   a)   (g b a g) a -  d c  h cis d - - cis ’g - - e f f  f dis e e  e ,a d c  h      b      a     (% )  gis   g   fis   f
   VOX bass   %.                g    - e  f f f d  es es es c d es  f es f -  b     d     es     -     d     fis  g      gis a  (% a)   b    h     c       cis  d     ,d   g      ,c    f      ,h   e   (% e) dis   d

   T          120                      121                       122                  123                    124                   125                  126                  127                   128
   VOX sop    h    e   ,a  -  - c h a gis  h       a        c     (h    d)  (- c es es)es d f f   f e   g g  g f ’c c   c b f f   f e e e   e d ’b b    ,cis   d    h    e    ,a (d e) f   -
   VOX alt    (gis(a g)fis e) f        - e gis gis gis fis a a a gis h h  h a c  c   c h d d   d cis e e  e d es es  es d d d  d c g g   f - ’d d    b g  a -  gis - a g  (fis gis)(- h a c)
      nota                                                             cl-c1
   VOX tenor  e.                  dis   e   ’e      -       dis   e    ,gis  a   %     %.                 e’1  f   fis     g    gis   a         (- f  g g)   g e  f f  f   d e e  (e c d d)d
   VOX bass   cis       c     (h a) h   ,e  .%                     %    ekl   f   fis    g    gis    a     %    %   a      b     h     c    cis  d     -        - -  d d d   h c c  c  a h h h gis a a

   T          128                 129                      130                       131                  132                      133                    134                  135                   136                 137
   VOX sop    - e - d  c h.  a h a    -     %     gis   (a.     a)(h d cis cis)cis e d d  d f e e e g f f   f d e e     e cis d d  d c e d    f e g -   - f e d    (cis a)d   -   cis  d a d d   d h c c
      artic                                                                                                                       ( )  ( )
   VOX alt    h    a    -     gis   a    g      fis    f     (e.     e)(f a e  e)   e   g f f  f a g g g b a d   d h cis cis cis ,e f f b - - -    b.    b   a    g        -      (f d)g    -     -    (f g)  f    es
      nota                    cl-c3
   VOX tenor  -    c    f     ,h    c d e e   e cis d d  d h c c   d  f ,b b    b   g a a  a f g g (g e)f    %   b        a           g           -     e    f    g       (a.    b)(b a a g)  a   -     %   a
      artic                                                                                                                                                                        ( )  ( )
   VOX bass   gis a  ,d     e       ,a                    - - ’a a  a  f g g      g   e f f  f d e e (e cis)d  ’a  g        %       f    e    d       %      cis d    e       %    (f g)f    e      (d cis d e)(f fis)

   T          137                  138                      139                      140                  141                     142                  143                  144                  145                 146
   VOX sop    (b  a)    (- g b b)  b a c c   c h d d    d cis d e   f e   f g  e      f     d     e    cis   d    %    %     (%   a’2)(- fis g g)  g e f f   f dis e e  dis - e d  cis - d c h    c   -     h
   VOX alt    - d f f   f e g g    g fis a a a gis h h  h a   h cis d cis d e  cis     c     h     b    a     b    h     c     cis  d   es     -     - cis d d d h  c c  h.       b  a.     as (g.  f)(es d f f)
   VOX tenor  b   f    ’c  cis     d     a    ’e    -     f      e     (d e)  d      ’a e a a  a fis g g g e f f  f as g g  (g b)a  ,c     -        b     %    %      g’1  fis    e     -    d      -    .%
   VOX bass   g   d    ’a  -       -                     -                           -     .%             (%   dkl)(- f e e) e g fis fis fis a g g (g b a a) a           - fis g g  g e f f    (f d es f)(g ,g)

   T          146                 147                      148                   149                        150                   151                   152                  153                  154                 155
   VOX sop    c   g   ’d   dis    e    h   ’fis   -      g    fis   (e fis) e    ’h ,dis e -   - cis d d d h c c  c a b b   a      b     gis    a      d     e     cis    d     - f e e  e g f f  f a g g   g b   a a
   VOX alt    f e g g  g fis a a a gis h h h a c c      c h a h  g -   c -   h         .%               (%  a)(- fis g g)  fis    f     e      %     %.                a’1  - f g g  g e f f  f d e e   e cis d -
   VOX tenor  %   ekl  ’h    a    %     g   fis e       %   dis  e     fis     %         (g a)g        fis e   -     %   e’1   - cis d d  d h  c c    h     b     a.       c  b a b -  % % a h  (cis h)cis %   c
   VOX bass   c   -     %    f     e    -    dis ’a      g   ,c    -      (h a)  g        c    a        h   gis a     e   %     %.                  akl   - fis g g  g e fis - g   ,cis %   d    ’a   b    %    fis

   T          155                  156                    157                     158                   159                   160                   161                 162                  163                 164
   VOX sop    (g  ,g) (- b a a)    a f g g   g b es -    - d g f    e d cis d   cis   a’2  ,d   e     %   f     g     a     %     b    a     g      %    (f e)  f    g    (a  ,d) (- h c c)  c     (- as b b)
   VOX alt    - h c e  e g fis fis fis d e - - g fis fis fis a g g  g a b   -    -      e’1  a    g      %   f     e     d     %    cis   d     e      %    (f g)  f    es  d   fis g    -     -   (f e)f   -
   VOX tenor  (h d c c)c            - a b b   b g a a    a fis g g  g e f f     (e a)  cis  %    b’1    - a d -   - c  b a    b     %.      akl(cis a)d.    cis d.      c  (- a b b)b        (- g as as)as
      nota                                                                            cl-c3                                     cl-c4
   VOX bass   f    e     %    es      d   cis   %   c        h      b     - (a gis)   a - % gkl  f e d cis  d  (% d)   e     fis    (g f e g)  f            (- f)b.      a g     fis  (% d)es   e    f    (% c)des   d

   T          164                 165                      166                     167                   168                   169                        170                 171                  172                 173
   VOX sop    b    -     %    d    (- f e e)f              (- d es es)(es.   es)(d c b a)(g  f)     - as g g   g b a a    a c h h        h d cis cis cis e d d d f e e   ,a    -     %    g’2   ,cis e d d   d f e e
   VOX alt    - d es ’b b g a a   (g  c)   (- h d d )      c     %.        g fis  (-     g)(% es d c) (d.      f)(e e e g)  (fis fis fis a)g               -    b a a a d b b   ,e    d    ’b    -     -      a     b    -
// FIXME NULLPOINTER                                                                                                ^ wenn klammer fehlt
   VOX tenor  (- f)g    ’d  c     %    b    a     g        %     fis    g     a     %    (b c)b    a      g    .%                  (%       d’1)  (- f e e )  e   g f f f a g g  ,cis  d   ,g    -     -      f     %    d’1
   VOX bass   es   bkl  ,e  fis   %    g    a     b        %     c      b     a     %    (g fis)g a      h    ,h     c    cis     d      -        %    bkl     -    g a a a f g g  g e    f f  f d e e  (e cis)d    ,g  ’g

   T          173                 174                   175                   176                    177                  178                    179                  180                  181
   VOX sop    e g f e  a ,d g g   g e f f  f d e -    d     a    %     b      - a c c    c h ’g -    - f g e  f - b -     a ,cis d d   d h c c   c a h d   ,g b c ges f    d’2   ’a   g
   VOX alt    a   -     %    g    (a.   b)(a f g g)   f     d   ’a    g       %    f      e    d      %   cis   d   e       %   (f g)     f    e     d   -      cis  c     d ’b -  a  - c  e b
   VOX tenor  cis -     %    d    cis d   %   ciskl   d e    f f  f e g g    g f  a a    a g b b     b a b g  a - -  g     (f e) d      ’a  -     -    g      -     a     b    f     ’c   cis
   VOX bass   -   (a g) f    b    a.    g a   ,a       b     f    ’c  cis     d    a      ’e   -       f   e    (d e)d       ’a    b        a.     g fis  f     e     es    - d  f f   f e g g
```

```
T         181                  182                  183                  184                  185
VOX sop   %    f     e   d     %    cis   d   e      %   (f   g)f    e     d
 nota                                                     V1                V-1
VOX sop2  %                                           %   (d’2 e)d   cis   %
 nota     cl-c1                                           V2                V0
VOX alt   a d  cis c h b a gis  (a b g a)( f   b)     ,cis(’a b) a    g     fis
VOX tenor d    a     ’e  –     f    e   (d e) d      ’a  ,d     a    –     –
VOX bass  g f  a a   a g  b b   a..              gis a.            ,a     d


// eof
```

cp12.cwn Sun Aug 20 13:59:08 2023 1

```
// bach_kdf/cp12.cwn

CONFORM eu.bandm.music.top.Score_cwn

titulum = "Cp XII"  auctor = "J.S. Bach"  numerus_operis="BWV 1080" tempus = 1750
lilypond.include = "includeNormal.ly" lilypond.language = de
// cwn.ornamenta = "eu.bandm.music.entities.Ornament_JSB_klavierbuechlein"
cwn.ornamenta = "eu.bandm.music.entities.Ornament_KdF_special"

PARS p1

   T         1                        2                    3                    4                    5                    6                    7                    8
   VOX M     9/16
       mtree 3*3*1/16
   VOX sop   a'1 - -  ,d cis d  e d e  f e f  g f g   a g a  b - %  a - % g - %   f - -  - - e  f - g   a - 'g   f - ,a    g - 'e  d - ,f   e - 'd  cis - ,e  e d cis  d e f  g a b
       nota  cl-g2d-moll

   T         8                      9                      10                     11                     12                     13           14                     15
   VOX sop   b a g  a h cis  d e f   f d e  e cis d   d h c  c a b   b g a   a f g   f - -   - g a  b a g   'd cis -  - d e   f e d  gis          a - %   % % cis'2   d - e
//                                                                                                          VORSCHLAG FIXME
       artic                                                                                                                                  CM

   T         15                       16                     17                     18                     19                     20                     21                     22
   VOX sop   ,a h cis   d e f   ,g - -  - 'g f   e d cis  d - -  - h cis  d e f  e f d   cis d e   ,a - -   - b g  f g e   f a d   c b a  b d g  ,cis e ,a    b a g  f g e  f - 'd  ,g - f

   T         22                      23             24     25                      26                      27                  28                      29                      30
   VOX sop   e a g   f e d   cis - -   (d - %) %   %   %      d'2 - -  a gis a  h a h   c h cis   d cis d   e d e   f - %  e - %  d - %  d cis -   - - a  h - cis  d c h   a - 'a   gis - d
       artic                M                                                                                                  .      .      .

   T         30                      31                     32                     33                     34                     35                     36                     37
   VOX sop   e - g   f e d   cis - 'b  a f d  d g ,c  c f ,b  b a g   a cis e   g f e   f e d   e d c   d c h   c d e  d e f   e f g   f d 'a  ,b e g   ,a d f  ,g cis e  ,f a g  b a cis

   T         37                      38                     39                     40             41                     42                     43                     44                     45
   VOX sop   (d e f)  ,gis   -        a - %   % % h  c - a  d - f   f e d  c d h  e    ,a   %    a - -  'e f e   d e f  c d c   h c h  a h a   gis - % a - % h - % h c -  - - d   c - h
       artic                                                                                                                                  .      .      .

   T         45                      46                     47                     48                     49                     50                     51                     52
   VOX sop   a e a   c a c  e - ,gis  a - 'f  ,g - 'e  ,f - 'd  ,e 'h d  c h a  gis 'd f  e d c   h a gis  a e 'h  c h a  'e - -  - h d  d c 'a   ,c h 'g  ,h a 'f  ,a gis h  ,e - %  % % %
       artic                                                                                                                                  ( )      ( )      ( )      ( )

   T         52                53                     54                     55                     56                     57                     58                     59                     60
   VOX sop   %    d'2 (- c d) e d c   h c d   e fis gis a e c  d g ,h  c f ,a  h e d  c h a  h a gis  a gis fis  gis e gis   h e d  c h a   d - -   - c h c - %  f - %  e - % d - ,gis  a - c ,f - -
       artic                                                                                                                                  .      .      .                    M|

   T         60                61                     62                     63                     64                     65                     66                     67                     68
   VOX sop   (e - %)  %   %   % d'1 e  f g f  e - - - f g  a b a  g a g  f g f  e f e   d e d  cis - %   d - %   e - %  f   (- - a)(g - f) (g f e)'cis   -   d b 'g  ,c a 'f  ,b a 'e
       artic                                                                                                  .      .      .                m            CM|

   T         68                      69                     70                     71                     72                     73                     74                     75
   VOX sop   ,a g 'e  ,a f 'd   ,g e 'cis  d a f   d e f  e f d  e     (- f g)(f g e)  f - %  e - %  d - %  cis - %  d - %  e - %  f e d  'b a g  cis - %  % g d  cis d e  ,a h cis
       artic                                                                                                  .      .      .      .      .      .

//                                                                  WIEDERHOLUNG:
   T         75                      76                     77                     78                     79                     80                     81
   VOX sop   d ,g b  c ,f a  b ,e g  a 'a g   f 'd c  b a b  a - -  ,d cis d  e d e  f e f   g f g  a g a  b - %  a - %  g - %  g f -  - - e  f - g
       artic                                                                                                                  .      .      .

// SCHLUSSTEIL FEHLT FIXME PARS2

// eof
```

cp13.cwn Sun Aug 20 13:59:17 2023 1

```
// bach_kdf/cp13.cwn

CONFORM eu.bandm.music.top.Score_cwn

titulum = "Cp XIII"  auctor = "J.S. Bach"   numerus_operis="BWV 1080" tempus = 1750
lilypond.include = "includeNormal.ly" lilypond.language = de

PARS p1

   T        1                !           2        !        3        !        4        !        5        !          6        !        7        !        8        !        9
   VOX M    2/2
       mtree 2*1/2
   VOX bass dkl e d cis d e   f g f e f g  a       - g f e   f       - e d cis d -  e f  g a b -   b   ,cis  %  a h cis  d cis h a  'e cis h a 'f e d -  % 'b a gis a f e d  f e d cis
       nota  cl-f4d-moll

   T        9       !            10       !            11       !        12       !       13        !        14        !          15       !        16       !     17
   VOX bass d    %  a h a gis a h c a h c  d e fis gis   a g f e   d.     e f e d c  h c d h  gis a h ,e  'e c d e  ,fis a d -  ,gis h e -  ,a c d e  f d c h   c    f   d   e
       artic                                                                                                                                                  .          .

   T        17         !         18       !         19         !        20       !       21   !        22       !        23       !        24       !           25
   VOX bass f g f e f g a.   (g f)e c d e  f.   (e d) cis   a    % d c b  a -  f a d   ,f  g  d  % e f g   a g f a   b a g b   c b a g  a 'f e d  e c a c  ,fis a gis h

   T        25         !           26            !            27       !      28       !       29       !        30        !        31       !        32       !        33
   VOX bass a   %      'e f e d e f g   (- f e d) c d c h c d   e d c h  a.   h c b a g  f g a g  b g f e  d    %    %   agr    ,d f b -  ,e g c - % a g fis  g    a    -    b

   T        33         !          34         !              35          !          36       !      37       !       38         !         39       !          40       !        41
   VOX bass ,cis d e f  g a g f g a b    g    'd e d cis d e  f g f e f g  a ,d  'd -  - c b a  b     - a g f  e f g e  cis d e ,a  'a f g a   ,h d g -  ,cis e a -  ,d f g a  b g f e
       artic                                                                                                                                                  .          .

   T        41     !      42             !           43         !        44
   VOX bass f   b  g   a  ,d e d cis d e  f g f e f g  a          - g f e
//                        WIEDERHOLUNG

// FIXME SCHLUSSTEIL "Finale" fehlt noch

// eof
```

cp14.cwn Wed Aug 30 18:39:27 2023 1

```
// bach_kdf/cp14.cwn

CONFORM eu.bandm.music.top.Score_cwn

titulum = "Cp XIV"  auctor = "J.S. Bach"   numerus_operis="BWV 1080" tempus = 1750
lilypond.include = "includeNormal.ly" lilypond.language = de
// cwn.ornamenta = "eu.bandm.music.entities.Ornament_JSB_klavierbuechlein"
cwn.ornamenta = "eu.bandm.music.entities.Ornament_KdF_special"

PARS p1

   T         1         !        2        !        3        !        4        !           5                           6                           7                           8
   VOX M     12/8
       mtree 2*2*3*1/8
   VOX bass  akl  ,d   -   f    -    a   -    b    -   a    -   g     -    f    - - e f - g  a g a   b a g  f g e  d e cis d 'a d  c d b  a b g  f g e  f d e  f a g  a b c  d e cis
       nota  cl-f4d-moll


   T         8                                9                10                11                12       !            13           !           14           !           15
   VOX bass  d ,d 'd   - cis e  d e f  e f d  c  ,f   -    a    -    c   -   d    -     c   -    b    -    a   - - g a - h   c h c  - d e  d e f  e f g f g a  g a b  a g a  - f d
       nota                                                                                                                  cl-Vl

   T         15                                16                              17                    18                                  19          20                          21
   VOX bass  b a b  - 'g ,b   a g a   - 'f ,a  g f g   - 'e ,g  f e f   - e d (g - e) c    %    'c   -  (b a)(g f)  'e - -   - - c  f - - -  e  es  d  des   c   (- - f)(,h cis d)
       nota  cl-Bass

   T         21                                                      22         !           !          !            23           !         !           !        24
   VOX bass  (d - cis h cis -) (% % b'1 a g f)(e f g f e d)(cis e a)  ,a  cis  e  %   cis  d   e   f   g   - f e f g e   f e d cis d - -   c   h  c h a h c -  -  h  a
       nota   cl-g2

   T         24           !          !       !           25         !    !        !    26            !     !         !        27          !       !         !       28
   VOX bass  h a g a b -  -   a  gis  a       -  % gis'1   a   - ,a    d    - cis d   g    - - f e d cis   'b    -  -  ,d   cis d e  -   a   ,d   g       -   -  ,a  'f

   T         28           !       !        !         29         !             !      !           30         !            !        !         31           !       !       !           32
   VOX bass  -   -   ,g   'e      -  d   c  d  e  f    e  ,a   %   % b'1 a g f e  d      - f g f e d  cis  d   e  f e d e f -   g  a   b  -  a   g   a g f e f  -  -  g f  e d  e  - - d c b a

   T         32         !         !         !          33           !                !            !          34   !    !      !    35         !     !       !         36      !   !       !  37
   VOX bass  d  cis  d  -  e  d   cis d  e   ,a  cis  h  cis d e f g e f g  a - ,cis -  d f e d cis h a  cis  e  a    -    - g f  e     -   -   a  ,d    - - 'b  ,cis e a  ,a - d  b   -  a b  a

   T         37         !            !          !           38          !             !               !           39          !          !           !          40
   VOX bass  -  'e  c   % % b'1 a g - a f - - - - - a g f e d  c b a b c d  e d e fis g e  fis d e fis g a  b a g f e d  c e g b a g  a g f e d c b c b a g f  g b a g f e
       nota                                                                                                                                  cl-Bass
// FIXME VORSCHLAEGE        ^         ^


   T         40          !          !        !        41          !       !        !         42          !        !        !       43                   !          44
   VOX bass  f d e f g a b   a   g  f  g  e   d e cis   d e f g a b  c d b   a  b  g  f  g  e    f a b c d e  f  g  e  d  cis d  e  f  d  cis h  cis   d  e  c   b
       artic                                                                                                                                                M

// FOLGT WDH

// "Finale" fehlt FIXME

// eof
```

cp15.cwn Wed Aug 30 18:39:37 2023 1

```
// bach_kdf/cp15.cwn

CONFORM eu.bandm.music.top.Score_cwn

titulum = "Cp XV"  auctor = "J.S. Bach"  numerus_operis="BWV 1080" tempus = 1750
lilypond.include = "includeNormal.ly" lilypond.language = de
// cwn.ornamenta = "eu.bandm.music.entities.Ornament_JSB_klavierbuechlein"
cwn.ornamenta = "eu.bandm.music.entities.Ornament_KdF_special"

PARS p1

   T         1                    2                    3                    4                    5                    6                    7                    8
   VOX M     2/2
       mtree 1/1
   VOX sop   (d'1 'b) a   -    g   (f - e d)es   -    d    (cis - d e) d   -   e  (f ,a)'g    -  (f e) (f g)a - g   f 'd ,g 'e   ,a 'f ,h d   c b 'g ,b  (a 'es)d - c   b 'g  ,c 'a
       nota   cl-Vld-moll

   T         8                    9                    10                   11                   12             !                    13     !             14
   VOX sop   ,d 'b ,e g   f es 'c ,es  d ,d -  e   f a d f  ,g 'e ,f 'd   ,e 'cis d e  ,a (d c)b a   g ('g f) e d  cis (e d)cis h  a - 'a g   f e d cis  d   %   d'1 'b  - (a g)

   T         14                   15                   16                   17                   18             !                    19                   20
   VOX sop   (a f)d - (e f)(g e)cis - (d e) (f e)d - 'd  es e f fis  g gis a b   -  (a g)a  e  (f e)d  -  (c h)   c f - (e d) (e c)a  -  (h c)(d h) gis -  (a h) (c h)a -  ,a  b h c cis
       artic                                   (                    )                                                                                  (

   T         20                   21                   22                   23                   24                   25
   VOX sop   d  dis e f   -  (e d)e  h  (c h)a  %  c'2   ,d 'b ,e 'b - a g a  b a b h  c h c cis  d - ,d - (e .d cis -)(% e)(f .e d -)(% f) (g .f e -)(- 'd)(- - cis d)(e ,g)
       artic             )                                  (                    )        (       )       (      )       ( )
//                                                                                    //FIXME VORSCHLÃ\204GE

   T         25                   26                   27                   28                   29                   30
   VOX sop   (- - f e) f  (- - e d)(c h) (c - 'c h)c  (- - b a)(g fis)  (g - 'g fis)g  (- f)(- e) (f - b a)b   (- a g f)(e d cis d) cis f e dis  e d cis d   c h c b   a b a gis
       artic                                                                                   (             )  (

   T         30                   31                   32                   33                   34                   35
   VOX sop   a  (,cis d)  e (e f)(g a)b  -   (a g) f e d e   f g a h  cis h a h  cis d e f  g f e f   g a b a   g f e d  cis d e -  - d  - (c h)   c  f  - (e dis) e h - cis   d a  - h
       artic )   (        )  (          )

   T         35        !                   36                   37                   !                   38                   !                   39                   !        40
   VOX sop   c g - a   b a g -  - a g fis  g ,a % 'g   - (f e)(d cis)e   (- d)'d  - (c h)  c - b a   g fis a -  - g a b  c b a -  'es  d  -   c b c d e fis e d -  'b a - g

   T         40                   !                   41                   !                   42                   43                   !                   44                   45
   VOX sop   fis g a b   c ,es d c  fis.   (e fis) g   (- f e g) f e d cis   c b a gis  a  'a  ,d  fis  ,g 'g  ,c e ,f 'f ,h d  ,e - 'e - ,a cis d es (d h)c - c  - b -  a
       artic                         M                   (                    )

   T         45          !                   46                   !                   47                   48                   49                   50
   VOX sop   - g  -  (f e) f - b a   g f e d (cis d) e %  e  - f e d  e f g a  (b a g fis)g   (- a g fis) g    - a g fis   g - 'g -  - d cis h  a cis e g  f e d cis  d - b -  a g 'es -  - - d -

   T         50                   51                   !                   52                   53                   54                   55
   VOX sop   - (cis h) cis a (g f) 'd  -  c  - (h a) h g   f e g b   cis g f e  d h cis -  - d e f  e cis 'b -   - - a g (f  e  f  d)  cis      d     .%
       artic                                                                                                                                M

// eof
```

cp16.cwn Wed Aug 30 18:44:05 2023 1

```
// bach_kdf/cp16.cwn
CONFORM eu.bandm.music.top.Score_cwn
titulum = "Cp XVI"  auctor = "J.S. Bach"  numerus_operis="BWV 1080" tempus = 1750
lilypond.include = "includeNormal.ly" lilypond.language = de
cwn.ornamenta = "eu.bandm.music.entities.Ornament_KdF_special"

PARS p1
// FIXME lilipond taktnummer ist EINE HOEHER, weil Takt "null" als "eins" zÃ¤hlt !
   T       0              1      !          2           !           3           !           4           !           5           !           6           !           7
   VOX M   12/8;MM3/8=140
       mtree 2*2*3*1/8
   VOX sop %
       nota cl-g2;d-moll
   VOX alt %.         a'1  d  ,d  - e f  e f g f g a  g - -  - a b  a b c  b a g  a - -  - g f  g f e  f - a  d - a  f - e  f - g  a e g  f e d  cis  'b   a - -  - g f  g
       nota cl-c1;d-moll
   VOX bass %                                                                                 %           %     dkl   a     'a    - g f  g f e  f e d  e - -  - d cis  d cis h
       nota cl-f4;d-moll
   T       7              !          8           !           9           !           10          !           11          !           12          !           13
   VOX sop                                       %     d'2   'a     ,a     - h c  h c d  c d e  d - -  - e f  e f g  f e d  e - -   - d c  d c h  c - e  a - e  c - h  c - d
   VOX alt -       (- f  e)  f - 'd c - b  a     - - b  a - g  f     %     %     f    e f g  f e g  f e d  cis d e  d     %      %    f    e     c    e - -  a - h
   VOX bass (cis d e) d      - e f  e f g  f - d  a - d  f - g  f - e  d cis h cis d e f    ,gis  a     %     %     'a    - - -  - gis fis gis        a
       artic                                                                                                                                   tr

   T       13          !          14          !           15          !           16          !           17          !           18          !           19
   VOX sop e           %     cis  d     (f - e) d     'c    b     ,d    %     h     c    (e - d) c     'b    a.        g   f - e  d - f  ,b    'b    g    e
   VOX alt c     a     c     e    d     ,d    %           %     g     b     d     c    ,c      %           %
   VOX bass - - e  c - e  a - h  a - g  f - a  d - a  f - d  e - fis g - d  b - d  g - a  g - f  e - g c - g  e - c  d - e  f - g  f - e   d - e  f - d  g - a  g - f  e - f g - e

   T       19          !          20          !           21          !           22          !           23          !           24          !           25
   VOX sop cis.    (d e) ,a - 'e  f - g  a.       g  f e d  e - 'b  a g f  g ,cis e  g f e  - - f  e f g  f d a  h cis d  cis d e d    f    d    a    b - d  g - d  b - g  a - h
   VOX alt %           %     d'1  a     'a    - g f  g f e  f e d  e -  - - d cis d  cis h cis d e d - -  - e f  e  f g f - d a - d  f - g  f - e  d    (e - fis)g    f
   VOX bass a - b  a - g  f - e  d - e  f - e  f - g  a    ,cis  d    'b    %     gis   a     %     %     a    ,d   %     %     d    g    %    %    d

   T       25          !          26          !           27          !           28          !           29          !           30          !           31
   VOX sop c     es    c     g    a - c  f - c  a - f  g -  a  b    'b    - as g  as g f  g f es f - -  - es d  es d c  d    f    d    a    b
   VOX alt es - c g - c  es - f  es - d c    (d - e) f     es    d - c  b - c  d -  es  f -  d  es   (- d c) d c b  c b a  b 'b c d c b f         - g as  g f as g    d
   VOX bass c     %     %     c    f    %     %     c    'g    %     %           %           %     fkl   b    ,b   - c d  c d es d es f  d - -  - es f  f g as

   T       31          !          32          !           33          !           34          !           35          !           36          !           37
   VOX sop -                      -           %     b'1   f     'f    - es d  es d c  d c b  c - -  - b a  b a g   a b c  b - -  - c d  c d es d - b  f - b  d - es  d - c
   VOX alt es d c d es c  d      g     f ,b d  f d f b - ,e  f - g  a b c  b c d  ,f          -                      -                      -           %     d'1
   VOX bass g f es f - -  - es d  es d c d -  f  b - f d - c  d - e  f    d     a - b  c -  a  b    (- a g) a b c  d c b   c d es d es c d c b  a b c  b    d    f    ,b

   T       37          !          38          !           39          !           40          !           41          !           42          !           43
   VOX sop b g a  b c d  es - d c - es  d es f  es g es  c h a  a h c  c b a  b g a  b c d  es d c  d ,g b  d b d  g - fis  g - a  b - g  d - g  b - c  b - a  g    d    g    b
   VOX alt g     ,g      - a b  a b c   b c d  c - -   - d es d es f  es d c d - -  - c b  c b a  b -  d g - d  b - a   b - c  d     b    d    (g - f) e - g  c - g  e - c d - e
   VOX bass e     %      c     %      'g                                                                                                    %    g    c         %    g

   T       43          !          44          !           45          !           46          !           47          !           48          !           49
   VOX sop a - f  c -  f  a - b  a - g  f     d     f     a     g     d     cis   %     % % cis d  e f g  a  b     %     % e'2 a  g f e  e f d  cis d e  f    %    %    b'1
   VOX alt f     ,a      c     (f - e) d - f  b - f  d - e cis - d e        %     b'1   a          %     % % f'2 e f g  ,cis  %    %    e'1  ,a   'a   - g f g f e
   VOX bass f            %     f     b           %     f     e - g  b - g  e - f  e - d  cis e     g   e  cis - d cis - h a - cis e - cis a - b  a - g  f a d  f e d  cis -(h cis)
       artic                                                                                                                                          tr

   T       49          !          50          !           51          !           52          !           53          !           54          !           55
   VOX sop a g f  g a g  (g f) e -    f e   %     %     'e    ,a    %     %     a    b - d  g - d b - g  a - b  ,e    %     %     'h   c - e  a - e  c - a  b - c
   VOX alt f e d  e - -  - d cis d cis h (cis d e)d   - e f  e  f g  f - d  a - d  f - g  f - e  d    'b    g    d    g - e  h - e  g - a  g - f  e    'c   a    e
   VOX bass d    'b      %     gis    a - g  f g a  b - ,d cis d e  d    f     a    ,d    g     %     %     g    ,g    'g    h    ,e    a    %    %    a

   T       55          !          56          !           57          !           58          !           59          !           60          !           61
// VOX M                                                                                                                FERMATE FIXME
   VOX sop ,f    %     %     c'2    d - f  b - f  d - b  c - d  ,g    %     %     'd    cis   %     % % g'2 f - e 'b     %    (% b ,cis) d     (- e f) e    (- d e)
       artic                                                                                                                                  tr
   VOX alt a - f  c - f  a - b  a - g  f          -     a     b - g  d - g  b - c  b - a  g     %     % % e  f - g ,cis    %    e         f g a  b g a  h a h  cis h cis
   VOX bass ,a    'a     c     ,f     b     d     b     fis   g    b     g    d    e - g  b - g e - cis d - e ,g     %    'g        f e d  g - -  (- f e)a

   T       61          !          62          !           63          !           64          !           65          !           66          !           67
   VOX sop f     (- g a) g     (- f g) a                  - b c  b g d  e fis g fis g a g f e  f e d  e     %     %           %    d'2   a    'a     - g f  g f e
       artic             tr
   VOX alt d ,f g a g f  e g a  b a g  f d f  a f a  d cis h  cis d e d                              -    (- cis h) cis   %     % d a  f a f d f a d cis h cis a e cis d e f e d  e - 'cis
   VOX bass ,d    %      %     gkl    'd    ,d    - e  f  e  f g f g a g - -  - a  b a  b c b a g a - -  - g f  g f e  f - a  d - a f - e f -  g a

   T       67          !          68          !           69          !           70          !           71          72
   VOX sop f e d  e - -  e d cis  d cis h  cis d e  d - -  - e f  e f g  f - d  a - d  f - g  f - e  d c b  c - -  - b a  b c d  a
   VOX alt d     (- cis h)cis d e  f e    d  e   - ,g  f e d  'b          a     %     % % b  a - g  (f e d)'a     -    (g a b) fis
       artic                                                tr
   VOX bass -                      -        b     g     ,cis  d a d  f d f  a     ,a    d    (- fis g) a b c  d - ,d  d
// eof
```

```
// bach_kdf/cp17.cwn

CONFORM eu.bandm.music.top.Score_cwn

titulum = "Cp XVII"  auctor = "J.S. Bach"  numerus_operis="BWV 1080" tempus = 1750
lilypond.include = "includeNormal.ly" lilypond.language = de
// cwn.ornamenta = "eu.bandm.music.entities.Ornament_JSB_klavierbuechlein"
cwn.ornamenta = "eu.bandm.music.entities.Ornament_KdF_special"

PARS p1

   T        1              2              3             4             5             6              7             8                9                    10     !      !      11
   VOX M    3/2;MM1/2=80
       mtree 3*1/2
   VOX sop  %
       nota  cl-c1d-moll
   VOX alt  %                                                                                                                                                  d'1    'a
       nota  cl-c3d-moll
   VOX tenor %                                                                akl  d  -    c   a  -     gis a  h    c -  - d c h   a -  -  b a g     f g f e d 'a  h  cis
       nota  cl-c4d-moll
   VOX bass dkl 'a  -    f   d   -    cis  d  e   f  -  - g f e  d -  %  e f g  a -  % h c  d  e d c h a gis  a (g f)e - - (d e) f (e d)cis - - (h cis) d     %  ,f  g  a
       artic                                                                                                  tr(     )       tr(       )
       nota  cl-f4d-moll

   T        11    !     !      12      !     !       13      !     !      14      !     !     15      !     !      16      !     !      17      !     !      18
   VOX sop                                                                 a'1     d           c       a           gis     a     h      c       -  d  c  h
   VOX alt  f     d           cis     d     e       f       -  g  f  e    d       %  e  f  g   a      %  h  c  d   e   d  c  h  a  gis a       -  b  a  g
   VOX tenor d    %  e  f  g  a    g  f  e  d  cis  d       -  cis d  e  ,a  g  f  e  d  e  f  g   a  gis a  h  c   d   e           -  ,a  e     %  d'1
   VOX bass b  a  b           a                     - g f g  a  b  a  g  f  e  d    % 'b  a  g  f  e  f    %  'f  e  d  c  h  c    %  e  ,a h c d e     ,e

   T        18      !     !      19      !     !       20      !     !      21      !     !      22      !     !      23      !     !      24      !     !      25
   VOX sop  a       -  b  a  g   f       -  g  f  e   f  g   a     - - h cis d e f g  a     - b a g   f   e   d     - - cis h  cis     d     -   e   f     -  g  f es
   VOX alt  f       -  g  f  e   d       -  e  d  cis d  e   f     - - g e  f  a   ,d - a h cis - d e d   cis d e f g  a        -     - - b c b       a   ,d -  es d c
       artic                                                                                                                                          tr
   VOX tenor c  ,f  c     %  bkl a - d e  f  cis d  ,g  a       - g  f  e    d      - e f g  a       - 'a ,a g f e d e f 'f    e     f     -   g   f     ,f
   VOX bass f g a b  c     ,c     d e f g  a     %  b  a  g   f e  d      %                                                dkl e f g  a b a g  f  e  d  cis d - c b  a     - - g a
       artic                                                                                                                                          tr

   T        25      !     !      26      !     !       27    !     !      28      !     !      29      !     !      30      !     !      31      !     !      32
   VOX sop  d               % d e fis g fis g a  b  %              d'2     -  c  b  a  g  fis  g  es  d           - - es f g  f  es  d  c     - d es c d b c a
   VOX alt  b.  (c b)a      %       g'1 a b c  d       - es d c  b  a  g    - - fis e fis    g     -  a  b     -  c  b  a  g     - a  g  f  es    -  g  f  es
   VOX tenor - - g e  fis a b c d  c    b c b a  g fis g a b c  d es d  %
   VOX bass b  g   'd      % b c d  es - d c  b  a  g  fis g a  b a b  c  d      es  % es d c  b a g fis g d e fis g a b c b a g a  b  %  h  c d es c a     % d es f

   T        32      !     !      33      !     !       34      !     !      35      !     !      36      !     !      37      !     !      38
   VOX sop  b       - c d es  f       -      'f es d c d  f  c b a  g  f     - g f es  d e fis g  a           b a b c  d c d es f es d c  b as g as  b  b  -  (c d)
   VOX alt  d       - es f es d es d c  b -  a g  f       - g a b  c     d es d c  b     - c d  es  d - c b  a  'a  g     f     - - g es g f es f  g f g as g  f
   VOX tenor bkl c d es f       - g f es  d   c  b       - - a g  a     b     -  c  d     -  es  d   c  b     - a b c  d  b  es    - d es f es  d
   VOX bass g -  f es d   c   b  a    b   c  d  es  f    - g f es  d     - es d c  b - a  g  fis  -  (e fis)g  es 'b    %     %
       artic                                                                                  tr

   T        38      !     !      39      !     !       40      !     !      41      !     !      42      !     !      43      !     !      44
   VOX sop  es              - - f g  f  es  d       -             - (e f) e d cis d  cis d  e       ,a   'a  - - g f  e g f e  d cis d e  f     - e f g
   VOX alt  es      % akl a b c d es d  c  a  b  c  d  fis g a b c b d a c b  g  a  b  a  f  cis d e cis d       - f e d  cis   d     - e f g  a
   VOX tenor c d c b  c   b   a  g   a  f  g  a  b c d c  b  a  g  fis g e  f  g  a b a b a  g  f  g  a - - h cis d e  a  -  g  f  a  ,d
   VOX bass %                                                                              dkl e f g  a     - b a g  f  e  d     -  (cis h)

   T        44      !           !       45      !     !       46      !     !      47      !     !      48      !     !      49      !     !      50
   VOX sop  a g a b  a g    f  e  d       - cis d e  d c b a h cis d e  f e f g  f e d cis  d e f d  b a b c  b  d   b  d   g f g a  g f e -  - f e d  cis h cis d  cis e ,e - - f g (a b)
   VOX alt  -  e    f     a    b.  (a g)f e   f g  f e d - -    cis  d  a   d e f -   - g a f  d        %     %  d  e  cis e  g   - a g f  e    a     %
   VOX tenor %      % ciskl d e  f a g b  a       -  b  a    g   f g a -  ,d  %     %  'd  - (g fis) g - ,b c  d c  b a g a b -  -  g   h  e  -  d  e  f  g   ,cis -  cis
   VOX bass cis     d           -  e    f       -  g  f    e   d      - cis d e  f  d  g       - fis g a g   f  e      - d e f g  e  a        -  b a b a  e

   T        50      !           !       51      !     !       52      !     !      53      !     !      54      !     !      55
   VOX sop  a                           -                     -                    -                    - - g fis g a b c  d
   VOX alt  d'1 e f g  a            -   g     f   e   d       - - cis h cis   d       -   e   f   e   f   g   f   e   d  %   e  %   % fis g a
   VOX tenor d      - h cis  d      e cis d e  ,a  %   dkl e f g  a       - b a g f       - e d cis d 'a h cis  d e d cis  d  ,g  fis b   - a g a  b c b a
   VOX bass f       - - e    d      cis a h cis d cis d e  f       - e f g  a  %   dgr e f g  a       -   g   f   e   f a h cis d

   T        55        !       !       56      !     !       57
   VOX sop  -    c     b   a     g a b -      a
   VOX alt  b    a     g   fis   e            %   e fis g  fis
   VOX tenor g d  e fis  g a  b c   b a g (fis e) fis  g a  -  ,d
   VOX bass -                                   -          d - a g fis g a - ,d

// eof
```

```
// bach_kdf/cp18.cwn

CONFORM eu.bandm.music.top.Score_cwn

titulum = "Cp XVIII"  auctor = "J.S. Bach"   numerus_operis="BWV 1080" tempus = 1750
lilypond.include = "includeNormal.ly" lilypond.language = de
// cwn.ornamenta = "eu.bandm.music.entities.Ornament_JSB_klavierbuechlein"
cwn.ornamenta = "eu.bandm.music.entities.Ornament_KdF_special"

PARS p1

   T        1              2         3      4      5     6         7         8           9          10            11       12       13       14            15         16           17
   VOX M    4/4
       mtree 1/1
   VOX sop  %                                                                                                                                                                  %    a'1
       nota cl-c1d-moll
   VOX alt  %                                                                                                                 %  d'1  'a.   g  f       g            a          ,d
       nota cl-c3d-moll
   VOX tenor %                                      %  akl   d.     d  c          d         e           ,a  d   -  cis  d  a b - - g  c  -    - a  d  c  - b a -
       nota cl-c4d-moll
   VOX bass %   dkl       'a.     g f      g      a     ,d  f    - ,h e  -  ,a 'e  a g  f d 'b a  g e cis (d e)  f d c b  a g a -  ,d.  'd e.    (d e)  f   fis   g.   (fis e)
       nota cl-f4d-moll

   T        17             18            19            20            21            22            23            24            25            26            27          28
   VOX sop  d.          d  c             d             e             ,a.       h   c.        d   ,g    fis     g      gis     (a c - h)c    (- - h a)h    c  b  a  g
   VOX alt  -       e     -  c  f  -  -  d  g  -  -  e  a  g  - (f e)f  -   (e - d e)f      - es  -  d  (- e)f  -  (e d) c  d  e  -  d.       (e f) e  d  c  -
   VOX tenor (- - h c)h     a.       a  b.       h  c     cis  d  a  d  -  c     %     %           %      dkl     'a.       g  f          g
   VOX bass fis     gis     a     %     %                        %     dkl   a.       h  c           b             a            d             c  d  es -

   T        28             29            30            31            32            33            34            35            36            37            38          39
   VOX sop  fis.      (g a) g.          (a b) c             (- - b a)b       (a - h cis)d     (- - e d)cis   d  c  -  h    cis    d      -     cis    d       a       d.       d
   VOX alt  (- - d es)d     (- - e fis)g       (- - fis g)a       ,d.          e  f               e               d               'a            -.          g  (- - f e)f       %       d'1
   VOX tenor a              ,d.         (c d) e  (d e)  fis(e fis)g  d  g  -  (f - g a)  b  -      a  -     (g - 'g f) (e - d e)f    e  d  e  -  (d - a g)a       (- - g f)g
   VOX bass  -  agr  d  c  h        b     -        a     g  -  %  g  'd.       (e f) g.       (fis e)fis d  g  -  -  -  f  g  a    ,a    d.          c  b  a  b  -

   T        39          40            41            42            43            44            45            46            47            48            49          50          51
   VOX sop  c           d             e             ,a  h  c  -   -.        h  c  g  c  -  -.        a  d             - ,g  c  b  a  g  a  -  -  -  g  f  e  d  es -
   VOX alt  'a.     g   f             g             a             ,d  e  f  -  - (e d) e  -  -  c  f  -  -  d  g  f  e  d  es - - -  d  c  h  a  b  -  -  -  a  g
   VOX tenor -  ,c  f   e  d  'a  d  c  (b - a g)c      (-  d)(es c h a) g                -           (- - f g)a      (- - g a)b     -  -  a  g  f     %     %           %
   VOX bass  a          b  'f  b  a  g  f  e (d c) f    fis       g      ,g    c.        b  a             b            c            ,f    fis   g  f  e  d  c  'g  c  b

   T        51        52          53       54         55        56        57          58          59          60          61        62        63       64          65
   VOX sop  -    d   -.     d    g  f e g  c.      c  f e d  c  h     cis   d.      (c d) e  a  ,d  -  -  g  -  ,c  -  h  -  b  a     %     %  a'1     d.    c  b
   VOX alt  fis a d c  b  a b -  h    c  -  e  a  -  - g f.  e  d (e f)g  -  fis(g a)b(a b) c.       (b a) b.       (a g) fis   g    -(f e) f (g f) e.     (f g)  a  g f es d (g fis)g -
   VOX tenor                                    %  d'1   ,g.      a  b                    a                 g           'd.     (e d) cis a  d -    -(cis h)cis(d e)d    a     %  b     es d
   VOX bass  a g fis d  g 'd g f   e d  c b  a  c  f  e  d e f  -  - e  -  es  d(e fis)g -    -  ,c  f   -  -(es d)es -     d     %     %     dkl    'a.       g  f        g

   T        65          66          67          68          69          70          71          72          73          74          75          76          77          78
   VOX sop  c           d           ,g - a b  c  g    c  b  a  f  b  -  -     a    b     as    - (g f)g  a  b  f  b  -  a b c d  es ,a g fis  g.      (a b) a(b c)b  -     -  (a b)c  -
   VOX alt  -     f     - (g a)g  f  e  c f -  - (e d) es - -     d     c          f          ,b.         c  d          c                   b           'f.     (es f)g.       (fis g)
   VOX tenor c(d es)d c  h a    b  -  -    a     g  b    a  g  f     %     %          %          %      bkl  f.         g  a                g           f           'c.       (d  es)
   VOX bass  a          ,d          c           -           d.       es f c  f es  d(c b)c d    es b  es -    - (d c) d  e  f  -  c  d     es  b es -    - d  - (c d) e(fis g)a g

   T        78          79          80          81          82          83          84          85          86          87          88          89          90          91
   VOX sop  - (d c)b -    a     'a    ,d.       e  f        e           d           g           -     fis   g(f es)d es  f.       (es d) c  d  es f   g - f es  d - es d c.       (d es)
   VOX alt  a.      (g f) es    d     -     g     f    d    'a.       g  f        g           a           ,d    %     b'1(a g)f g     a  b  c (b a) g  a     b  -    -  (a g) a -
   VOX tenor d.     (es d)c  a  d  c  -(b a) b -  a    d    -(cis h)cis - d.    (cis d) es.     d  c(d es)d c  b  a  b  c  d  c  d es     f(es d)c  d   es (d c)  b  f   (- g a b)c
   VOX bass  fis d  g -    -     fis   g.      ,cis d  e f  g  a.       (b a)b f b -    -  f c  b  a g  a -  g  %  %           %           bgr     'f.       es

   T        91          92          93          94          95          96          97          98          99          100         101         102         103         104
   VOX sop  f           -(es d)c b  a('a g)f es  -  d  - (c b) a  g  a  -  b           -(a b)  c  -    -  'a    ,d  -  -  e f -     e     - (d cis)d  -  -     g     -     f
   VOX alt  - (b c) b a   g fis  g -  'd.      c  b           c           d           ,g.     (fis g) a - c b  a g a - -  g d -  'a.       g  f           g           a
   VOX tenor ,f.      f   g           a           b           f  'c  f  -  -  es  d  - %       akl     d.          c  b        c           d           ,g a  b (c b) a (h cis)d  c
   VOX bass  d            es          f           ,b(d d)es -    - (f g)f  es  d(es f)g  f  e(fis g)a  g     fis e    fis -  g.    gis a(b a) f a  b  f    b  ,d  es   e     f.          (e f)

//                                                                                                                                                                Teil XIIIb
   T        104            105           106           107           108           109           110           111           112           113           114           115           116
   VOX sop  -    -   e  d  cis    d      -    cis      d  a  d  c  b           (- a)'e a  g   - (f e)f   d   'b          ,e     d      -     cis    d  a     -  g     f  .%
   VOX alt  ,d - g f g a b - ,e  a  - (g f) e d  e -    d - f e f g a - - (g fis)g  b  ,e  -  %  e'2 - ,a  d  -  - (e f)e  d    cis  a  - (g f) g e.  f g   - - f'1 g  f e d cis d a d e  f e d f
       nota                                                                                                                  cl-c1                                                                  cl-c3
   VOX tenor b              a             -             - (d cis)d  -  - a   'es  d  - (cis h)cis - d     a       - ,d  g  -     - (f e)f  d   e(f g) a -   -  d     b  -     a  .%
   VOX bass  g              -  (f e)f d   'a.    g      f             g             a             ,d  (- c b a) g    (- a b g) a             -             d                    -  .%

   T        116                117           118           119           120           121           122           123           124           125           126
   VOX sop  %                                                                          % % c'2 d  c h g gis a e a h  c h a c  h ,e 'h c  d(c h)c d (e d c d)e      (-(d cis)d e) f
   VOX alt  e ,a 'e f  g (f e)f g (a g f g)a  (-(g fis)g a)b   - a g f  e d e g  f e d c  h a h d  c h a gis  a - h -  c.   d  e  fis  g   fis  -   a  -  f e d c a h g f 'g    f e  d c h a
   VOX tenor %
   VOX bass  %
```

```
T         126                127                  128                   129               130                     131                132                133                 134               135
VOX sop   - e d c  h a h d  c ’a g f   e d e g  (f e d cis)(d e)     ,a.          h     c   cis    -     (d e) f b a g  f e  d c  b ’c b a  g f e d  cis  d   -    cis   d   e    f    -
VOX alt   gis a    -   gis  a    h     c   cis  d   ’a     - g      -  (f e) d   g    - f g a    b(a g) a b  (,cis d)(- cis f e) d      (- ’a g f) e    a   g    b     a.          gis
VOX tenor %
VOX bass  %                               % % fkl g  f e d cis  d a d e  f e d f  e ,a ’e f  g(f e)f g   (a g f g)a         (-(g f)g a)b       - a  g f e d  e g   f e d c  h a  h d

T         135                136                  137                   138                139                 140                 141                 142                143               144
VOX sop   e    a     e   d     -  (c d)  e   f     -     e    -.     h    c   .%                                                                  % a’2 g f  e d e g  fis  g    -   f
VOX alt   a    -     %   e     e  -      %   a     d.     c  h    (a gis) a    %     %   c    a.            (gis a)(h e),a  -   gis    a    .%          %                  % d’2 c b  a g a c
VOX tenor % % c’1 d  c h a gis  a e a h   c h a h   h ,e ’h c  d(c h)c d    (e d c d) e       (-(d cis)d e)f       - e d c  h a h d    c        cis       d.              c   (- b a g)  ’d
VOX bass  c   -      %   e     ,a  -     %   ’a     -   gis    -    a      -  f e d  c h a g  f ’g    f e d c h a gis a   ’e  ,e     a ’a g f e d e g   f     g    a   -    ,d  -    %  d

T         144                145                  146               147                  148                 149                  150                151                 152                 153                  154
VOX sop   - g f e   d c d f e   f     -  (e d) e   .%           % % f’2 g  f e d cis  d a d e  f e d f  e ,a ’e f  g(f e)f g (a g f g)a       (-(g f)g a)b       - a g f  e d e g  f e d c  h a h d
VOX alt   h   c     -   b   (- g)a    b  g    - a g f  e d e g (f a d -)  %            %                   %                   %                  %                   %
VOX tenor (- e d c)(’g  %)  % c’1 b a g f g b  a.   a (g f)e   d  ’a      b   -      (a - h cis)d       (- - cis d)e         (- ,a)d.   c(b a)(b d)es.   d(cis d)cis d    -   c    - - h a gis fis gis h
VOX bass  g   -    %    g  ,c   -   %   c   cis d   -    cis d.            e      f           d       ’a.               g   f               g                   a                   ,d     e

T         154                   155                  156                  157                158                       159                160                     161                 162                163
VOX sop   c - h a  gis fis gis h ,e   a     -   gis   a    ’e     -    d      -  (c d) e   dis  e  .%                    %                  %                       %                   %
VOX alt   %                      %                   % % c’2 d  c h a gis  a e a h  c h a c  h ,e ’h c   d(c h)c d  (e d c d)e       (-(d cis)d e )f         - e d c   h a h c  c
     nota                                            cl-c1
VOX tenor a ’e d c h  a    h  d c    e     d   f     e    .%               %        akl      ’e..                d  c                 d                       e                    ,a ’a g f  e d e g
VOX bass  ,a   .%                % ekl d c  h a h d  c h a gis  a -  h -    c     f   -   fis  g    gis    -     a    - e a h  c h a g fis a h cis   d c h a   gis a     -   fis  a    h    c   a

T         163                  164                  165                   166                  167                    168                  169                170                 171                172                173
VOX sop   %                                                                                                                                  %          f’1       ’c.          b   a                  b
VOX alt   - d c b  a g a c  b                      - c b a  g f g b  a b a g  f e f a  (,d e)f.       e ’b   - - a g  f a ,d - (- g),c    d     -   e  (f g)a     g   -     (f e)f   -    (- es)f.    d(es g)
     nota                                                                                                                                             cl-c3
VOX tenor f                  - g f e  d c d f e   .%                  %                   %  %  akl b  a g f e  f c f g  a g f g  g ,c ’g a  b(a g)a b (c b a b)c       (-(b a)b c)d       - c   b a   g f g b
VOX bass  ,d  e    f   d     g   a    b   g    ,c  d    e    c     f    g     a    f     ,b           c          ,f  -   %   ’f    e     es    d     -   ’a      (- g f e) f       (- d e f) g     d     es  -

T         173                  174                   175                   176                  177                    178                179                      180                 181                 182
VOX sop   c                    ,f        (- fis g a)b          (- h c d) es                      -    ,a     d      -    -         cis        d            c             -        (b a) b   es    d  (e fis)g   -
VOX alt   ,c.    d  es   -   (- - d c)d           (- d e fis)g           - ’d c b  a g a c  ,fis.                fis  g a g f  e d e g  fis   g   -    (fis a) ,d fis g fis g - c -   (- b)    (% f’2 es d)
VOX tenor a                  (- f g a)b           (- c b a)  g          -     g     c   -     - es d c    b a    b d  ,g - b a g f e -  d ’d  c b a g   a    c  (b es)d       -   %     %
VOX bass  - f es d c b c es d        (- d e fis)g          (- f es d) c    -     %    c     d    -      %      d    es  e     -  ,a     d      .%                 % % bgr c    b a g fis g d g a   b a g b

T         182                 183                   184                     185                   186                      187                  188                      189                    190                 191
VOX sop   (-  f)  (- es d c)   (h a g -)d’2          g.              f     es                    f                        g                    ,c                       - ,fis g a  b c b g  ’es
VOX alt   (c h c d),g          ’d.           c     h                 c                     d                        a    a     b    -      - - a g  fis e fis a   ,d            %            % d’2 c b   a g a c
VOX tenor %.          fkl      - es d es f g as f  g          (- g h d)   (g b as g)(fis.  g)as ,g f es  d c d f   e                    fis .%                  (% dkl e fis)g         - g  a b    c d c b
VOX bass  a ,d ’a b c(b a)b c  (d c b c) d         (-(c b)c d)es        - d c b  a b a  c  h       c      -    b      - c b a  g fis g b a d c b  a   g a c    b       -     %    g      c   -       %   c

//                                                                        Teil XIIIc
T         191                 192                   193                   194           195                  196                  197                198                       199          200                201                202
VOX sop   - es d c   b a b d   ,g.     a  fis.  g  g      %             %             %                    %                    %                  %                          %            %                  %         b’1
VOX alt   ,fis                 (g f)es    d  c      -  b   %     %       %             %          f’1       e            g     (fis. gis)a      (-. (gis fis))gis     a  e  a  g    f  -  %  fis  g   d  g  f
VOX tenor a    .%              %    b    (a g)a     g     b            a      c     (h.  cis)d        (-.(cis h)) cis  d   -      % dis e  h            e  d   c  -  %  cis d  a  d  c     (b.  a)(g a b g)
     artic                                                                                                               m
VOX bass  - a b c  d es d b    es    c     d    -    ,g     %             %             %                    %                    %                  %                          %            %                  %

T         202                 203                   204                   205              206                    207          208                   209                     210                 211                212                  213
VOX sop   a          c          (h.    cis)d       d.    (cis h)cis  -    d  %    %   dis e   h  e  d       c    cis     d     a    d  -   d  (c h)c   -     -  (b a)b  g    a   ’a  -     ,d  -     e  f  -
VOX alt   e (fis g)a   -        -     g     a  ,d g.    f      e    -     d  .%                %.        h’1        - ,e a g     f.            (g f)e      (- d es c) d.         (e d)cis  e   a     -    (- ,d)g  %  %
VOX tenor c b a g  fis e fis d g    e      f (g a) b a g a      b ,e a -  -   d    -    c    h    .e               - .%         %                    %                   %           bkl     a        c        h.   cis d  -
VOX bass  %                     %          fkl      e             g          fis. gis a  -   -. (gis fis)gis -  a -  %  a    b  f  b  f      gis e  a    g     fis d   g   -  -       fis        g     -   %  gis

T         213                 214                   215                   216              217                 218                  219                   220                     221                222                  223
VOX sop   e        (- cis d e) ,a.           (g fis)g                   -   -  (f e)f     e   %    b’1 -    a         c          h.   cis d   -      -.  (cis h)(cis dis)dis e   h      e   d   c       cis
     artic                                                                                                                                                             S
VOX alt   %          e’1          f       d          es.    d cis  -   -      d          -  cis  d   e    (f - e f)g      (- fis g b)a          -   -       g        fis e                 -    e   a    g
VOX tenor -. (cis h)cis -        d.     c h     a     b       (- a b g) a     (- b a gis)a  %    %   b   c     d    e (f e) d       (- cis d f)(e d)e      -          h   h                  a. (g f)e.    (d e)
VOX bass  a e      a      g     f   c   ’g   -     (- a g f)e        (f g f e)d       a  ’a   -   g   f        e         g        (fis.  gis)a                    -. (gis fis)gis - a  %    ,a   -

T         223                 224                   225                   226              227                    228                   229                   230                     231                232
VOX sop   d          (- f es d) c ’g f es  d c des -  (- h)c   -    h       c.  (b a)(g e)’e  (- - d cis)(d - c h)a  %  %                    %.           a’2   -   (g a)b  - ,e a g  f(e d)cis d  e(d e)f e
VOX alt   (- fis g a)(b  h)    c..                  b  a.   as g   -     -       b         a           c              h.  cis d   -      -.  (cis h)h -     (d - e f)g    -   ,cis  (d a b - )   a
     nota                                                                                                                                                         cl-c1                                 cl-c3
VOX tenor d   (e fis)g    f     (es d) c   d   es     (- d)es.   d f     -    e    -    g   -     fis.       gis  a     - -.(gis fis)gis   - - a e  a(b a)g a b   d   ,g a  b g e(f g)a    g      -      f
VOX bass  b         g           as.      g fis -       -          g        c   -    %  cis    d    -          %    dis   e(d e)f - - ,h e d cis h a - % %  a - d                            -(e f)e d   cis a  d c
```

cp18.cwn Wed Aug 30 18:59:04 2023 3

```
//                                  Teil XIIId
  T         232                     233                 234                 235                 236                 237                 238                 239                 240
  VOX sop   d    -   - cis  d(e f)e d  (cis % )   (% e'2 f g)  (f e d cis)d       (- - cis d)e         - - d e   f g a f   d - e fis     g a b g   e   .%
     nota                                                                                                                                                V0
  VOX alt   (-   g   f e)  (d    %)    % e'1 f g  f  e  d cis  d  a d e   f e d f  e ,a 'e f  g(f e)f g  (a g f g) a        (-(g fis)g a) b        - a g f      e d e g   f   .%
     nota                                                                                                                                                    V0
  VOX tenor (- - e d)'a    -     g     a     .%                %                   %         bkl       a         c         (h.      cis) d        -.   (cis h) cis -     d e d c  h a h d
  VOX bass  b        a      b    -     a     .%                %          dkl      'a.            g     f                   g                    a                      ,d  .%
     nota                                                                                                                                                    V0
// eof
```